

# **ANALISI DELLE CARATTERISTICHE DEMOGRAFICHE DELLA POPOLAZIONE DELL’A.S.L. VARESE ANNO 2010**

*A cura di: S. Speziali, D. Bonarrigo, S. Pisani  
Dipartimento Programmazione Acquisto e Controllo  
Servizio Osservatorio Epidemiologico*

## **INTRODUZIONE**

La demografia (demos = popolazione) è la disciplina che, avvalendosi di metodi quantitativi, studia le caratteristiche delle popolazioni, sia di tipo strutturale (ammontare e struttura per sesso e per età), sia di tipo dinamico (nascite, decessi, migrazioni, ecc.).

L’approccio demografico permette di fare luce sui comportamenti dell’uomo relativamente ai momenti comunemente definiti “fondamentali”: nascita, matrimonio, procreazione, morte. La demografia moderna permette inoltre di distinguere, anche all’interno della componente dinamica, gli aspetti strutturali (per cui, ad esempio, in una popolazione giovane si osserveranno di norma più nascite, più matrimoni e meno decessi rispetto a una popolazione anziana) dagli aspetti comportamentali, che misurano per ciascun individuo la propensione a dar luogo a certi fenomeni (una nascita, un matrimonio, ecc.), o il rischio di subirli (un decesso).

Le informazioni demografiche contribuiscono, seppur indirettamente, alla valutazione delle condizioni socio-sanitarie e sono di grande utilità per chi intenda procedere ad una corretta pianificazione dello sviluppo socio-economico di una popolazione con particolare riferimento all’attenta risposta ai bisogni sanitari nonché al razionale impiego delle risorse; rappresentando altresì il supporto alla valutazione di interventi di prevenzione primaria, secondaria e terziaria.

Infatti, obiettivo della presente analisi è anche quello di ottenere attraverso un sistema di indicatori una valutazione dei bisogni della popolazione residente nel territorio dell’A.S.L. di Varese, derivati dai dati caratterizzanti il profilo demografico-sociale della popolazione stessa.

## **MATERIALI E METODI**

I dati analizzati, riferiti al 31.12.2010, sono stati raccolti attraverso gli Uffici di Stato Civile dei 141 Comuni compresi nell’ambito territoriale dell’ASL di Varese, seguendo le indicazioni contenute nella procedura con la quale è stata ottenuta la certificazione di qualità per questa specifica attività.

Dopo il controllo, la validazione e l’informatizzazione, i dati sono stati elaborati per il calcolo di specifici indicatori ed alcuni di essi sono stati confrontati con gli ultimi valori nazionali e regionali ISTAT disponibili. E’ stato anche effettuato un confronto temporale inerente agli anni 1998 - 2010 (tabella 1). Per facilità d’interpretazione, oltre alle tabelle 2a – 2o, 3 e 4 (fuori testo) contenenti i dati, si è adottata una rappresentazione grafica (figure 1 - 12).

Infine, si ricorda che dal 01.01.2007 il Comune di Cairate fa parte del Distretto di Gallarate e non più del Distretto di Castellanza.

## COMMENTO SUI DATI

La distribuzione per età della popolazione fotografa la situazione demografica di un determinato ambito territoriale mostra il rapporto tra femmine e maschi alle diverse età e descrive il rapporto tra giovani, adulti e anziani. Permette di fare altresì previsioni per il futuro: una base larga con una forma a piramide indica una popolazione che crescerà, mentre una base che si restringe determina una configurazione a “botte”, indice di una società in cui sta calando la natalità. Un esempio di quest’ultimo caso è la distribuzione per età inerente alla provincia di Varese, rappresentata utilizzando i dati ISTAT del 2010, nella quale si ha una trasformazione della base che diviene più ristretta alle classi d’età intermedie; la classe d’età più consistente è quella che comprende la generazione nata nel periodo del boom economico, alla fine degli anni ‘60 (figura 1): da rilevare la ripresa della crescita delle prime due fasce quinquennali.

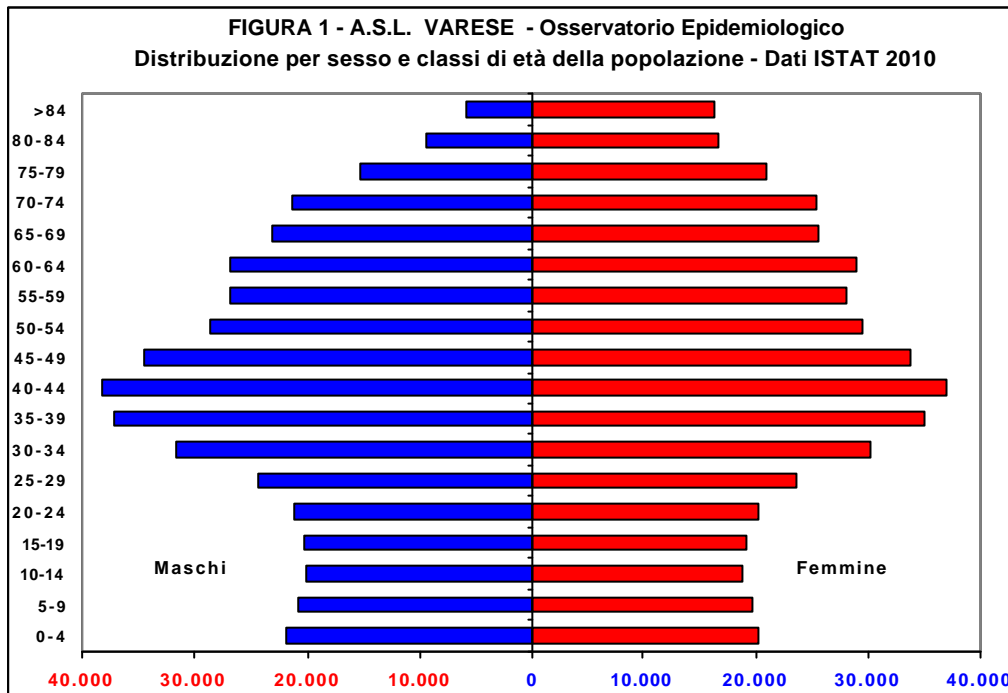

L'Azienda copre una superficie di 1.198,7 Km<sup>2</sup>: il Distretto più esteso è quello di Luino e il meno esteso quello di Busto Arsizio. La densità abitativa è risultata di 736,9 abitanti per Km<sup>2</sup> (figura 2), oscillando da 233,7 di Luino a 2.701 di Busto Arsizio.

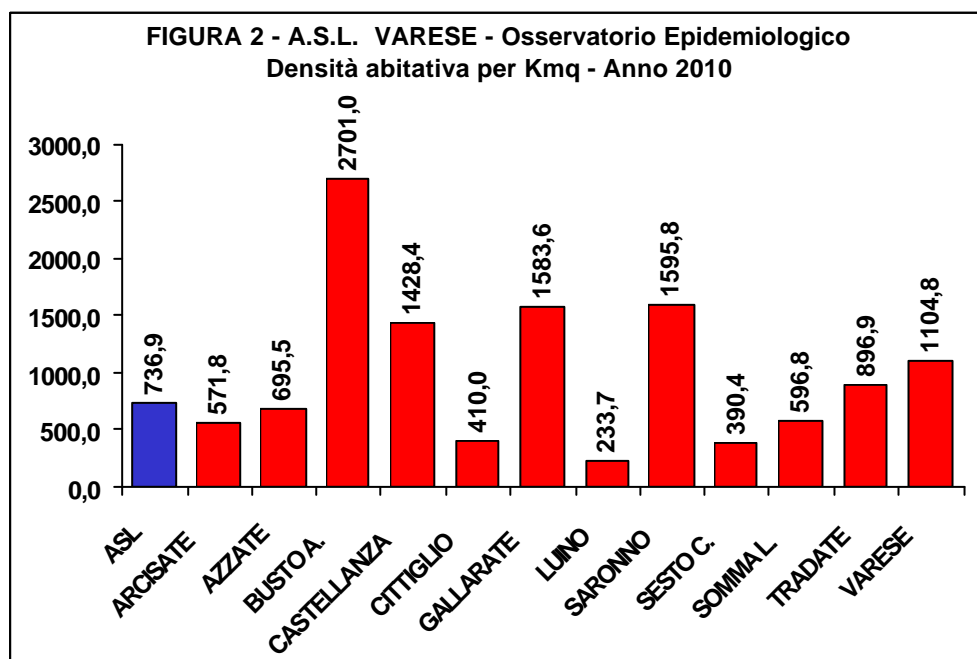

I soggetti maschi sono risultati 429.785 (48,7%) e le femmine 453.531 (51,3%). Su 883.316 abitanti residenti, 122.900 (13,9%) presentavano meno di 15 anni, 578.255 (65,5%) erano in età lavorativa compresa tra 15 e 64 anni e 182.161 (20,6%) superavano i 64 anni. Le femmine in età fertile, classe di età 15 - 49 anni, sono risultate 199.707 pari al 44,03%; i bambini di età inferiore a 6 anni sono stati 50.709, cioè il 5,8% dell'intera popolazione.

I **nati morti** risultano 5 mentre il numero dei **nati vivi** è stato di 8.380, superiore a quello dei **morti** pari a 8.101; la loro distribuzione per distretti è illustrata nella figura 3.

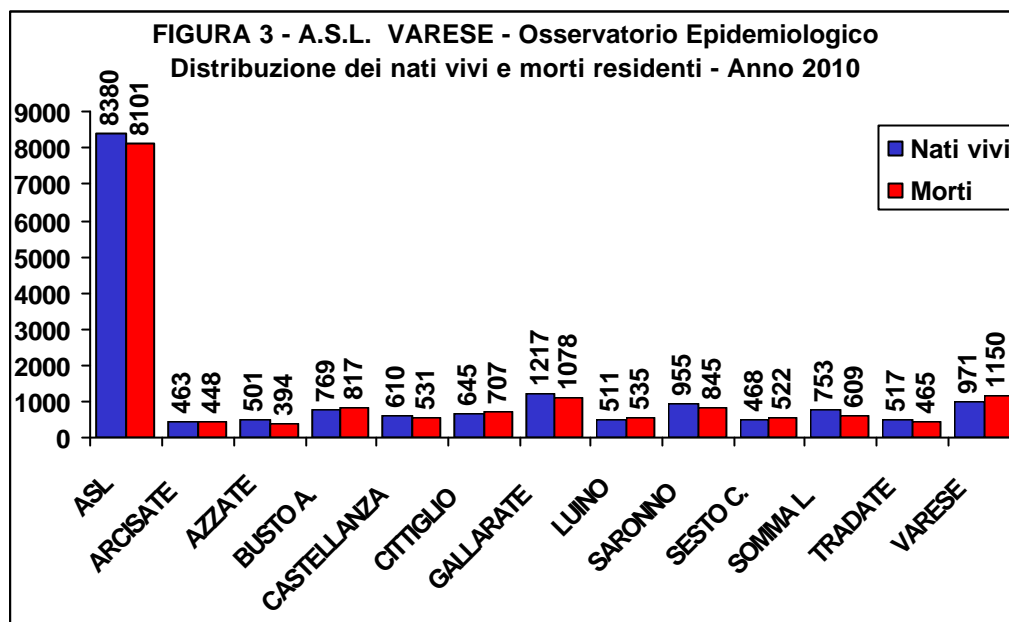

Il **tasso di natalità** nell'ASL è stato di 9,5 nati per 1.000 abitanti, inferiore a quello dell'anno precedente 9,7, lievemente inferiore al dato nazionale (9,6) ed a quello regionale (10,2) per l'anno 2008 (Fonte dati: Geo Demo Istat 2009). Nel 2010 il tasso di natalità più basso è risultato quello del Distretto di Varese (8,4) (figura 4).

Il **tasso grezzo di mortalità** è stato di 9,2 per 1.000 abitanti, più alto dell'anno precedente (9,0) ed inferiore al valore regionale (9,3) e nazionale (9,8) per l'anno 2008 (Fonte dati: Geo Demo Istat 2009). Il tasso più alto nel 2010 è stato registrato nel Distretto di Sesto Calende (10,4) (figura 4).

I **saldi naturali** (differenze tra nati vivi e morti) sono stati positivi, con eccezione dei Distretti di Luino, Sesto Calende, Busto Arsizio, Cittiglio e Varese.

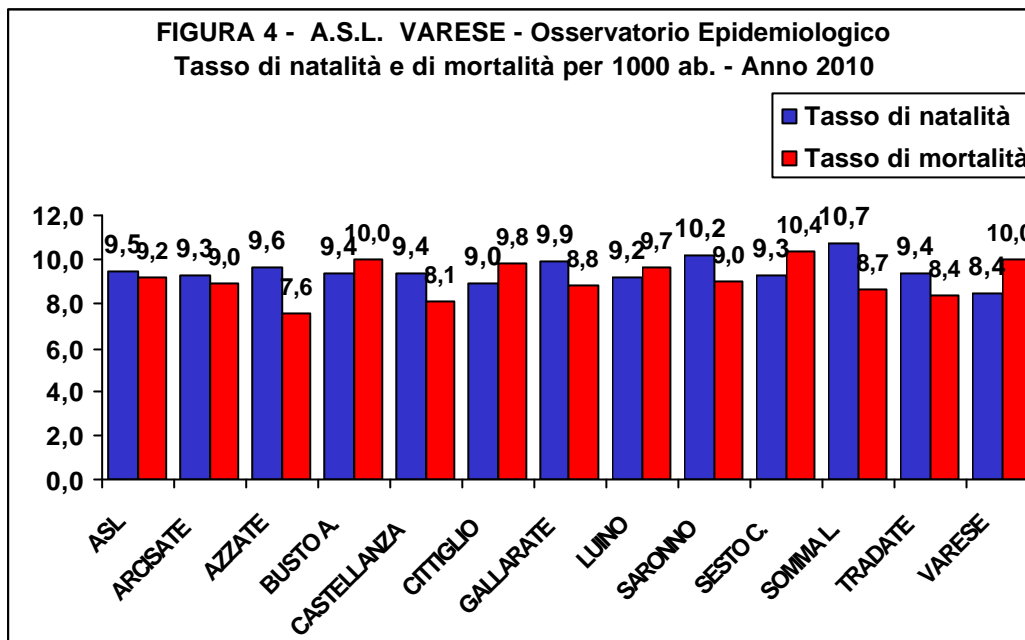

In provincia di Varese sono immigrate 36.150 persone superando quelle emigrate (29.598) (figura 5). I saldi migratori (differenze tra emigrati e immigrati) sono risultati positivi in tutti i Distretti.

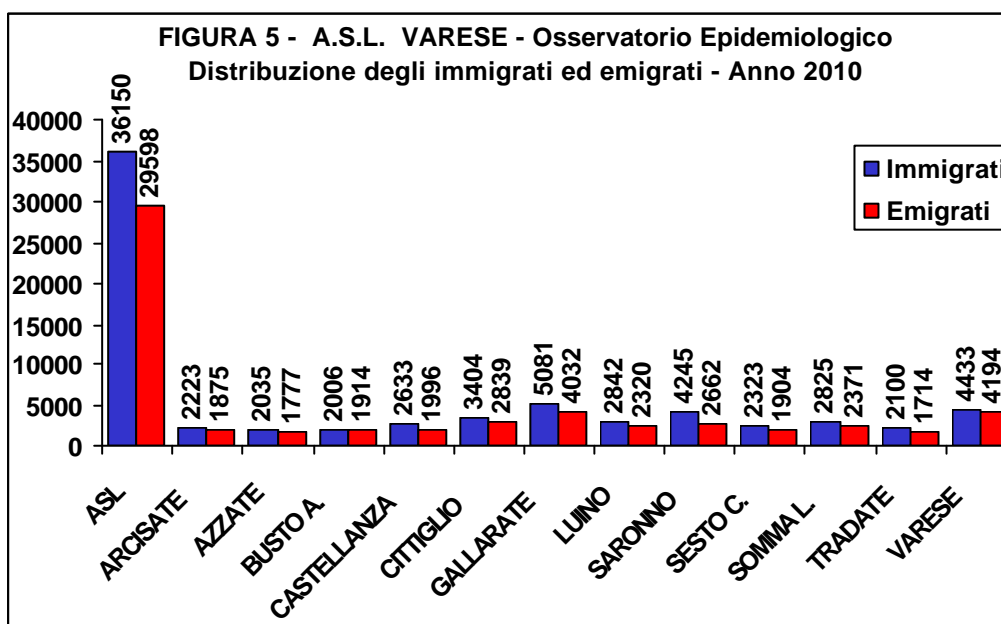

I saldi totali (somma algebrica dei saldi naturali e migratori) risultano positivi per tutti i Distretti. L'indice di invecchiamento rappresenta la proporzione della popolazione con età di 65 anni ed oltre sul totale della popolazione. Nella nostra ASL è risultato 20,6 (figura 6) sovrapponibile allo scorso anno (20,5). Il dato di ASL è risultato superiore al dato lombardo di 20,1 e al dato nazionale di 20,2 (Istat 2010). I Distretti di Varese, Busto Arsizio e Sesto Calende hanno ospitato le popolazioni più "vecchie".

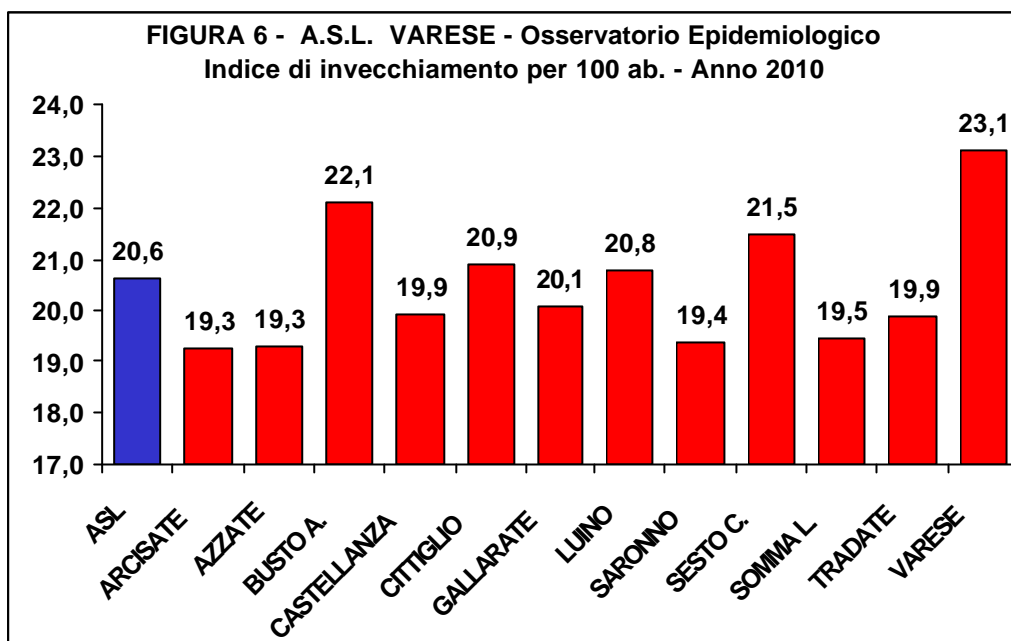

L'indice di vecchiaia, calcola il rapporto tra la popolazione con età di 65 anni ed oltre con quella di età fino ai 14 anni. Nell'intera Azienda è stato 148,2 (figura 7), nel 2009 147,8. Risulta superiore a quello regionale (141,9) e nazionale (143,9) (Istat 2010).

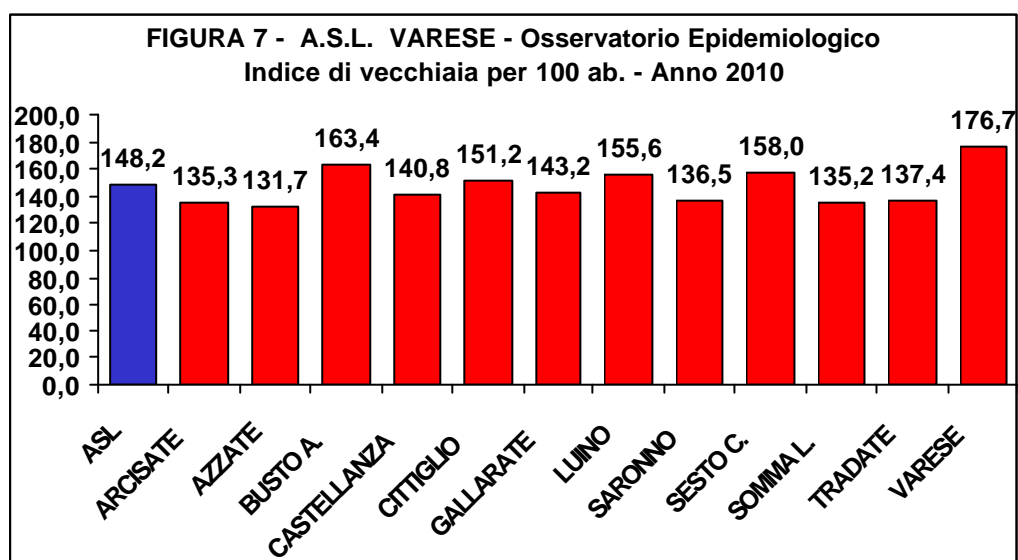

L'indice di lavoro mette in evidenza che il 65,5% degli abitanti è risultato in età lavorativa (fascia d'età 15-64 anni), variando dal 63,8% del Distretto di Varese al 66,5% di Arcisate (figura 8). Nel 2009 era 65,7%.

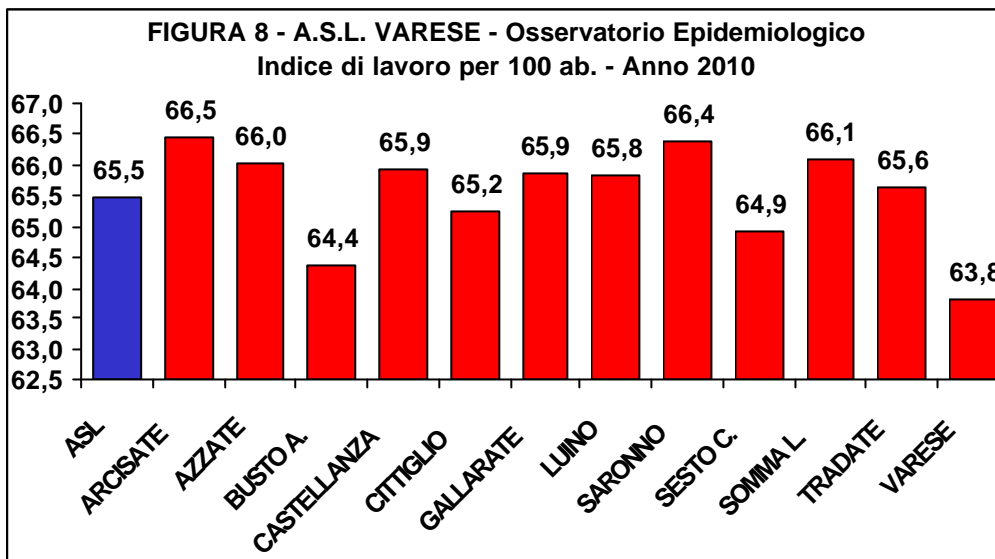

L'indice di dipendenza viene considerato un indicatore di rilevanza economica e sociale. Il numeratore è costituito dalla frazione di popolazione che, a causa dell'età, troppo bassa (meno di 15 anni) o troppo alta (più di 64 anni) si ritiene non essere produttiva e quindi dipendente da altri soggetti. Il denominatore è costituito viceversa dalla fascia di popolazione (15 – 64 anni) che, essendo in attività, dovrebbe provvedere al sostentamento della frazione di popolazione sopra considerata. Nel 2010 nella nostra provincia è risultato 52,8 (figura 9), superiore a quello del 2009 (52,3). In Regione Lombardia l'indice di dipendenza è risultato pari a 52,0 ed in Italia 52,2 (Istat 2010).

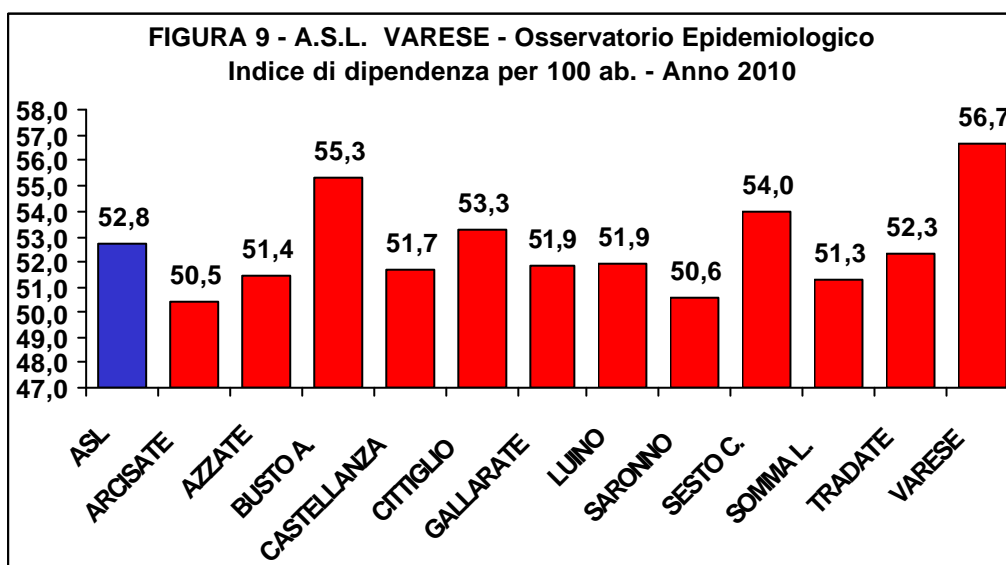

L'indice di mascolinità, numero di maschi su 100 femmine, è risultato 94,8 appena inferiore all'anno precedente (94,9); il dato regionale è stato pari a 95,6 e quello nazionale a 94,3 (Istat 2010). Gli indici oscillano dal 97,7 del Distretto di Somma Lombardo al 90,6 del Distretto di Varese (figura 10).

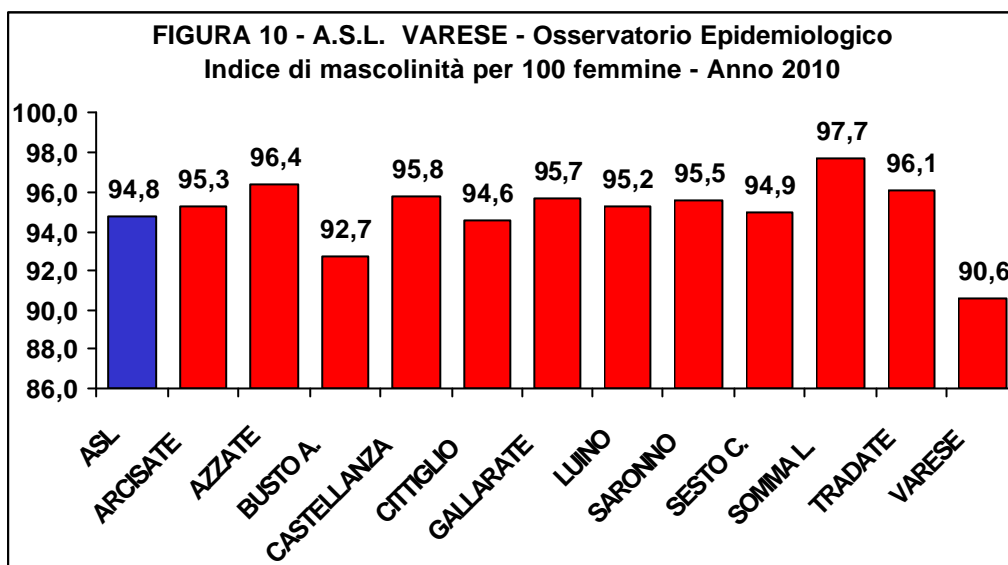

L'indice di fecondità è l'indicatore che stima il rapporto tra il numero di bambini nati vivi ed il numero di donne in età feconda tra 15 e 49 anni. Questo indicatore assume valori elevati nelle popolazioni con alta natalità. Nel nostro territorio è risultato 42,0 per 1.000, inferiore all'anno precedente (42,6). In Lombardia è risultato 43,7 e a livello nazionale 40,2 (Istat 2010). Il primato negativo è stato del Distretto di Varese (38,3), quello positivo del Distretto di Somma Lombardo (45,9) (figura 11).

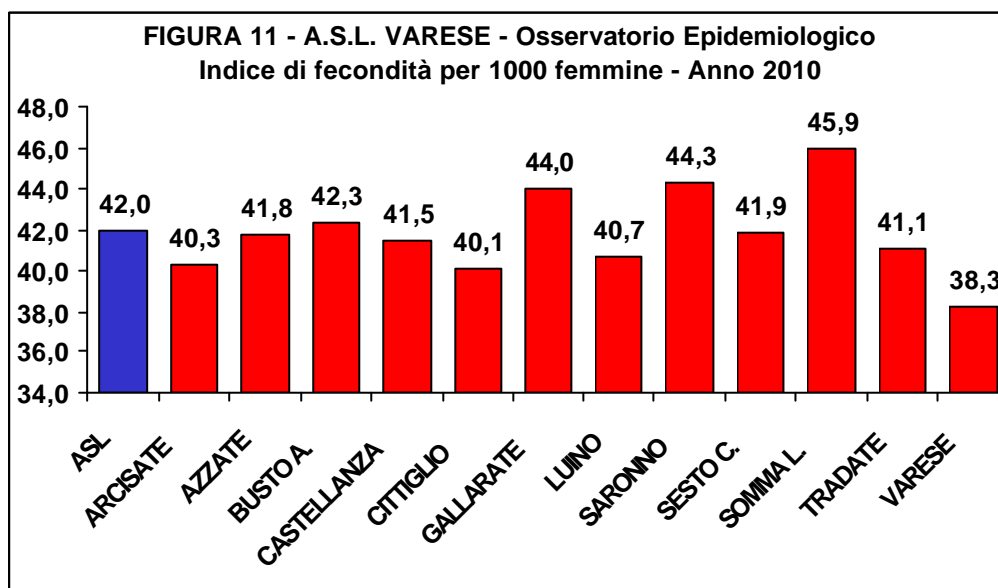

La percentuale di femmine in età fertile (figura 12) è risultata minore, rispetto al valore aziendale di 44,0 nei Distretti di Varese (42,0), Busto Arsizio (42,8), Sesto Calende (43,2) e Cittiglio (43,5).

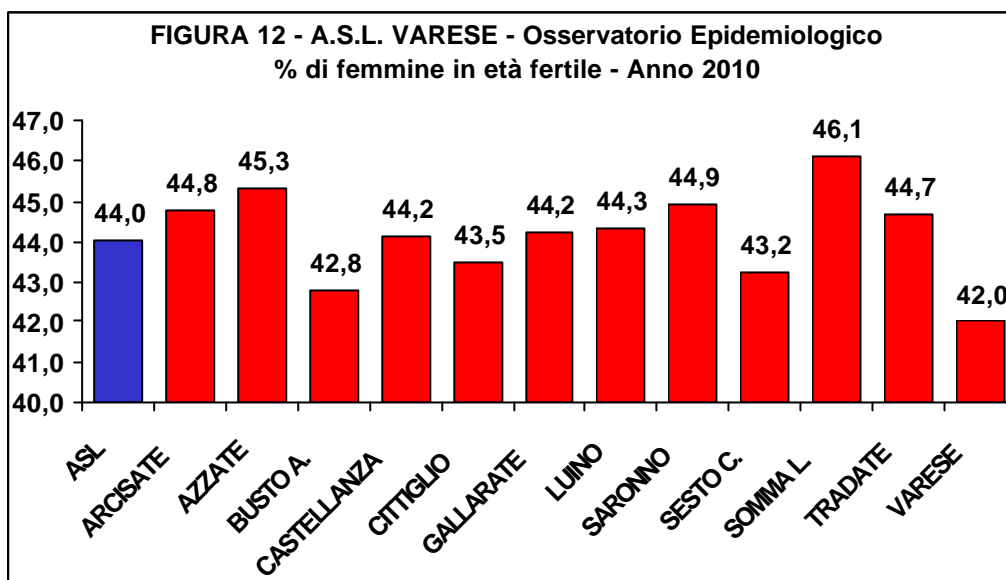

Nella tabella 1 sono riportati per gli anni 1998 – 2010 i principali dati ed indicatori demografici.

Dall'analisi della tabella si può rilevare che nel periodo considerato:

- la popolazione ha registrato un costante aumento dovuto soprattutto al fenomeno dell'immigrazione;
- il numero dei nati e dei morti è stato sempre a svantaggio dei nati fino al 2003 e solo a partire dal 2004 si è avuta una positività del saldo naturale;
- il numero di immigrati ha sempre superato il numero di emigrati con positività del saldo migratorio;
- i tassi di natalità presentano una costante tendenza all'aumento;
- i tassi grezzi di mortalità hanno presentato un picco nel 2003, dovuto all'ondata inusuale di calore estivo, ma nel complesso una tendenza alla diminuzione;
- l'indice di invecchiamento ha presentato negli anni un costante aumento confermando un persistente invecchiamento della popolazione;
- l'indice di fecondità ha fatto registrare un aumento quasi costante, accompagnato da un aumento della natalità.

**Tabella 1 - Andamento temporale dei principali dati ed indici demografici - Anni 1998 - 2010**  
**(Fonte: Anagrafi dei 141 Comuni della Provincia di Varese)**

|                           | 1998   | 1999   | 2000   | 2001   | 2002   | 2003   | 2004   | 2005   | 2006   | 2007   | 2008   | 2009   | 2010   | Var.<br>98-10 | Var.<br>% |
|---------------------------|--------|--------|--------|--------|--------|--------|--------|--------|--------|--------|--------|--------|--------|---------------|-----------|
| Popolazione totale        | 813917 | 816506 | 821522 | 823576 | 827933 | 833818 | 842197 | 848703 | 855560 | 863203 | 871268 | 876678 | 883316 | 69399         | 8,5       |
| Maschi                    | 393718 | 395173 | 398051 | 399355 | 401844 | 404843 | 409431 | 412833 | 416252 | 420238 | 424233 | 426876 | 429785 | 36067         | 9,2       |
| Femmine                   | 420199 | 421333 | 423471 | 424221 | 426089 | 428975 | 432766 | 435870 | 439308 | 442965 | 447035 | 449802 | 453531 | 33332         | 7,9       |
| Nati vivi                 | 7073   | 7144   | 7375   | 7066   | 7480   | 7608   | 7898   | 7940   | 8209   | 8250   | 8455   | 8493   | 8380   | 1307          | 18,5      |
| Morti                     | 7697   | 7829   | 7572   | 7396   | 7726   | 8237   | 7268   | 7801   | 7680   | 7853   | 8181   | 7928   | 8101   | 404           | 5,2       |
| Immigrati                 | 27101  | 29115  | 31084  | 28143  | 31542  | 37966  | 39127  | 36027  | 38408  | 37479  | 38664  | 33722  | 36150  | 9049          | 33,4      |
| Emigrati                  | 24521  | 25824  | 26719  | 24511  | 26109  | 27700  | 29759  | 30830  | 32386  | 31416  | 30622  | 28808  | 29598  | 5077          | 20,7      |
| Saldo naturale            | -624   | -685   | -174   | -330   | -246   | -629   | 630    | 139    | 529    | 397    | 274    | 565    | 279    | 903           | 144,7     |
| Saldo migratorio          | 2580   | 3291   | 4365   | 3632   | 5433   | 10266  | 9368   | 5197   | 6022   | 6063   | 8042   | 4914   | 6552   | 3972          | 154,0     |
| Tasso di natalità         | 8,7    | 8,7    | 9      | 8,6    | 9      | 9,1    | 9,4    | 9,4    | 9,6    | 9,6    | 9,7    | 9,7    | 9,5    | 0,8           | 9,2       |
| Tasso grezzo di mortalità | 9,5    | 9,6    | 9,2    | 9      | 9,3    | 9,9    | 8,6    | 9,2    | 9      | 9,1    | 9,4    | 9,0    | 9,2    | -0,3          | -3,2      |
| Indice di invecchiamento  | 17,3   | 17,7   | 17,8   | 18     | 18,5   | 19     | 19,4   | 19,8   | 20,2   | 20,3   | 20,5   | 20,5   | 20,6   | 3,3           | 19,1      |
| Indice di fecondità       | 35,3   | 36,1   | 37     | 35     | 37     | 38,6   | 39,8   | 40,1   | 41,3   | 41,3   | 42,2   | 42,6   | 42,0   | 6,7           | 19,0      |

## CONCLUSIONI

Il lento mutare della popolazione molto spesso fa dimenticare che anch'essa evolve e che i suoi cambiamenti possono influenzare la situazione economico-sociale di un territorio.

Le nascite di un anno avranno nell'immediato una ricaduta nella domanda di asili nido e nel medio periodo sulla richiesta di scuole (elementari e medie fino al diploma), risulta molto più difficile osservare cosa succederà al mercato del lavoro ed ancora più difficile è prevedere le conseguenze sul sistema del *welfare* pensionistico a 60 - 65 anni di distanza dall'evento nascita.

Il persistente invecchiamento della popolazione, senza una inversione di tendenza, ci costringerà fra alcuni anni ad affrontare gravi problemi di tipo sociale e sanitario, tra i quali: il garantire l'assistenza a tanti anziani ed il reperire le risorse necessarie a pagare le loro pensioni. E' anche vero, però, che con opportune misure di promozione della salute e di prevenzione delle malattie specificamente rivolte alle persone anziane, oltre ad aumentare la longevità si riesce a posporre l'inizio della disabilità con un conseguente accorciamento del periodo di morbosità e di disabilità rispetto al momento della morte, (la cosiddetta "compressione della morbosità") a cui si accompagnerebbe, fattore non trascurabile, una riduzione della spesa sanitaria. Si tratterebbe di produrre ed attuare programmi per promuovere una anzianità "più sana e soddisfatta" ed un invecchiamento "ben riuscito", e non cercare di dare solamente un supporto assistenziale ai soggetti anziani malati e/o disabili. Mantenere sana nel senso più ampio del termine una popolazione anziana rappresenta per la Sanità Pubblica una vera sfida sanitaria, sociale e finanziaria perché richiede un impegno creativo, multidisciplinare, poco esplorato, ma anche originale e stimolante. L'invecchiamento va inoltre compreso anche in relazione ai processi sociali e culturali che assegnano agli individui determinati ruoli all'interno della società: oggi si avverte sempre più l'esigenza di ripensare questi ruoli. La vita anziana riserva ancora esperienze nuove, possibilità di attività sociali e culturali con ruoli non necessariamente passivi o di dipendenza. Le migliori condizioni di salute, il maggior livello di istruzione, un livello medio di benessere superiore, configurano quindi la condizione anziana in termini completamente mutati rispetto a un recente passato. Gli anziani possono rappresentare una risorsa importante della società, sebbene non sempre valorizzata, e acquistare un ruolo crescente nella vita collettiva. L'aumento dell'indice di invecchiamento non depone per un fenomeno negativo se ne conseguono congrui adattamenti sanitari e sociali.

---

*Si desidera ringraziare per la disponibilità tutti gli Uffici Anagrafe dei 141 Comuni compresi nell'ambito territoriale dell'A.S.L. di Varese.*

## DATI DEMOGRAFICI PER DISTRETTO

**Tabella 2 a**

| DISTRETTO DI ARCISATE |                 |                  |              |              |             |             |              |             |                  |            |            |            |             |            |             |
|-----------------------|-----------------|------------------|--------------|--------------|-------------|-------------|--------------|-------------|------------------|------------|------------|------------|-------------|------------|-------------|
| COMUNI                | SUPERF<br>(Km2) | POPOL.<br>TOTALE | MASCHI       | FEMMINE      | <6 ANNI     | <15 ANNI    | 15-64 ANNI   | >64 ANNI    | FEMMINE<br>15-49 | NATI VIVI  | NATI MORTI | MORTI      | IMMIGR.     | EXTRACOM   | EMIGR       |
| ARCISATE              | 12,2            | 9991             | 4889         | 5102         | 589         | 1467        | 6688         | 1836        | 2311             | 103        | 0          | 89         | 395         | 45         | 352         |
| BESANO                | 3,6             | 2593             | 1283         | 1310         | 158         | 388         | 1714         | 491         | 593              | 24         | 0          | 26         | 144         | 20         | 100         |
| BISUSCHIO             | 7,1             | 4293             | 2093         | 2200         | 254         | 634         | 2882         | 777         | 978              | 41         | 0          | 30         | 205         | 33         | 149         |
| BRUSIMPIANO           | 5,9             | 1173             | 565          | 608          | 81          | 172         | 799          | 202         | 276              | 11         | 0          | 10         | 92          | 28         | 58          |
| CANTELLO              | 9,1             | 4598             | 2264         | 2334         | 254         | 647         | 3041         | 910         | 1050             | 42         | 0          | 60         | 211         | 40         | 189         |
| CLIVIO                | 2,9             | 1944             | 939          | 1005         | 99          | 284         | 1274         | 386         | 441              | 13         | 0          | 9          | 54          | 8          | 77          |
| CUASSO AL MONTE       | 16,7            | 3592             | 1758         | 1834         | 231         | 538         | 2414         | 640         | 851              | 38         | 0          | 35         | 195         | 15         | 177         |
| INDUNO OLONA          | 12,5            | 10476            | 5139         | 5337         | 716         | 1500        | 6863         | 2113        | 2367             | 99         | 0          | 83         | 472         | 3          | 357         |
| PORTO CERESIO         | 4,8             | 3075             | 1487         | 1588         | 151         | 388         | 2061         | 626         | 694              | 30         | 0          | 28         | 179         | 44         | 169         |
| SALTRIO               | 3,5             | 3062             | 1482         | 1580         | 156         | 397         | 2074         | 591         | 723              | 15         | 0          | 10         | 56          | 19         | 52          |
| VIGGIU'               | 9,3             | 5247             | 2518         | 2729         | 299         | 717         | 3452         | 1078        | 1191             | 47         | 0          | 68         | 220         | 23         | 195         |
| <b>TOTALE</b>         | <b>87,5</b>     | <b>50044</b>     | <b>24417</b> | <b>25627</b> | <b>2988</b> | <b>7132</b> | <b>33262</b> | <b>9650</b> | <b>11475</b>     | <b>463</b> | <b>0</b>   | <b>448</b> | <b>2223</b> | <b>278</b> | <b>1875</b> |

**Tabella 2 b**

| <b>DISTRETTO DI AZZATE</b> |               |               |               |                |                   |                    |                   |                    |                |                  |                   |              |                |                 |              |
|----------------------------|---------------|---------------|---------------|----------------|-------------------|--------------------|-------------------|--------------------|----------------|------------------|-------------------|--------------|----------------|-----------------|--------------|
| <b>COMUNI</b>              | <b>SUPERF</b> | <b>POPOL.</b> | <b>MASCHI</b> | <b>FEMMINE</b> | <b>&lt;6 ANNI</b> | <b>&lt;15 ANNI</b> | <b>15-64 ANNI</b> | <b>&gt;64 ANNI</b> | <b>FEMMINE</b> | <b>NATI VIVI</b> | <b>NATI MORTI</b> | <b>MORTI</b> | <b>IMMIGR.</b> | <b>EXTRACOM</b> | <b>EMIGR</b> |
|                            | <b>(Km2)</b>  | <b>TOTALE</b> |               |                |                   |                    |                   |                    | <b>15-49</b>   |                  |                   |              |                |                 |              |
| AZZATE                     | 4,7           | 4520          | 2207          | 2313           | 294               | 687                | 2950              | 883                | 1045           | 50               | 0                 | 37           | 237            | 37              | 203          |
| BRUNELLO                   | 1,6           | 1041          | 521           | 520            | 64                | 171                | 683               | 187                | 251            | 7                | 0                 | 5            | 29             | 1               | 37           |
| BUGUGGIATE                 | 2,6           | 3122          | 1507          | 1615           | 173               | 438                | 1982              | 702                | 684            | 23               | 0                 | 40           | 132            | 22              | 136          |
| CARNAGO                    | 6,2           | 6466          | 3162          | 3304           | 413               | 962                | 4371              | 1133               | 1588           | 67               | 0                 | 38           | 247            | 71              | 183          |
| CARONNO VARESINO           | 5,6           | 4941          | 2436          | 2505           | 289               | 726                | 3259              | 956                | 1135           | 56               | 0                 | 44           | 178            | 41              | 184          |
| CASALE LITTA               | 10,7          | 2675          | 1320          | 1355           | 154               | 383                | 1785              | 507                | 618            | 21               | 0                 | 14           | 93             | 24              | 71           |
| CASTRONNO                  | 3,7           | 5361          | 2652          | 2709           | 318               | 785                | 3619              | 957                | 1204           | 63               | 0                 | 39           | 195            | 44              | 198          |
| CROSIO DELLA VALLE         | 1,5           | 618           | 295           | 323            | 38                | 97                 | 411               | 110                | 143            | 12               | 0                 | 8            | 34             | 4               | 12           |
| DAVERIO                    | 4,0           | 3073          | 1487          | 1586           | 189               | 486                | 2056              | 531                | 743            | 26               | 0                 | 15           | 126            | 15              | 105          |
| GAZZADA SCHIANNO           | 4,8           | 4681          | 2283          | 2398           | 248               | 583                | 3013              | 1085               | 1053           | 42               | 0                 | 37           | 232            | 53              | 180          |
| MORAZZONE                  | 5,5           | 4375          | 2124          | 2251           | 233               | 615                | 2865              | 895                | 999            | 34               | 0                 | 32           | 151            | 40              | 158          |
| MORNAGO                    | 12,4          | 4873          | 2446          | 2427           | 350               | 796                | 3215              | 862                | 1126           | 45               | 0                 | 36           | 189            | 36              | 159          |
| SUMIRAGO                   | 11,5          | 6274          | 3090          | 3184           | 347               | 899                | 4140              | 1235               | 1411           | 55               | 0                 | 49           | 192            | 37              | 151          |
| <b>TOTALE</b>              | <b>74,8</b>   | <b>52020</b>  | <b>25530</b>  | <b>26490</b>   | <b>3110</b>       | <b>7628</b>        | <b>34349</b>      | <b>10043</b>       | <b>12000</b>   | <b>501</b>       | <b>0</b>          | <b>394</b>   | <b>2035</b>    | <b>425</b>      | <b>1777</b>  |

**Tabella 2 c**

| <b>DISTRETTO DI BUSTO ARSIZIO</b> |               |               |               |                |                   |                    |                   |                    |                |                  |                   |              |                |                 |              |
|-----------------------------------|---------------|---------------|---------------|----------------|-------------------|--------------------|-------------------|--------------------|----------------|------------------|-------------------|--------------|----------------|-----------------|--------------|
| <b>COMUNI</b>                     | <b>SUPERF</b> | <b>POPOL.</b> | <b>MASCHI</b> | <b>FEMMINE</b> | <b>&lt;6 ANNI</b> | <b>&lt;15 ANNI</b> | <b>15-64 ANNI</b> | <b>&gt;64 ANNI</b> | <b>FEMMINE</b> | <b>NATI VIVI</b> | <b>NATI MORTI</b> | <b>MORTI</b> | <b>IMMIGR.</b> | <b>EXTRACOM</b> | <b>EMIGR</b> |
|                                   | <b>(Km2)</b>  | <b>TOTALE</b> |               |                |                   |                    |                   |                    | <b>15-49</b>   |                  |                   |              |                |                 |              |
| BUSTO ARSIZIO                     | 30,3          | 81760         | 39342         | 42418          | 4512              | 11051              | 52647             | 18062              | 18160          | 769              | 0                 | 817          | 2006           | 333             | 1914         |
| <b>TOTALE</b>                     | <b>30,3</b>   | <b>81760</b>  | <b>39342</b>  | <b>42418</b>   | <b>4512</b>       | <b>11051</b>       | <b>52647</b>      | <b>18062</b>       | <b>18160</b>   | <b>769</b>       | <b>0</b>          | <b>817</b>   | <b>2006</b>    | <b>333</b>      | <b>1914</b>  |

**Tabella 2 d**

| <b>DISTRETTO DI CASTELLANZA</b> |                     |                      |               |                |                   |                    |                   |                    |                      |                  |                   |              |                |                 |              |
|---------------------------------|---------------------|----------------------|---------------|----------------|-------------------|--------------------|-------------------|--------------------|----------------------|------------------|-------------------|--------------|----------------|-----------------|--------------|
| <b>COMUNI</b>                   | <b>SUPERF (Km2)</b> | <b>POPOL. TOTALE</b> | <b>MASCHI</b> | <b>FEMMINE</b> | <b>&lt;6 ANNI</b> | <b>&lt;15 ANNI</b> | <b>15-64 ANNI</b> | <b>&gt;64 ANNI</b> | <b>FEMMINE 15-49</b> | <b>NATI VIVI</b> | <b>NATI MORTI</b> | <b>MORTI</b> | <b>IMMIGR.</b> | <b>EXTRACOM</b> | <b>EMIGR</b> |
| CASTELLANZA                     | 6,9                 | 14400                | 6878          | 7522           | 655               | 1713               | 9209              | 3478               | 3046                 | 104              | 0                 | 139          | 571            | 171             | 510          |
| FAGNANO OLONA                   | 8,7                 | 12146                | 5964          | 6182           | 757               | 1791               | 7971              | 2384               | 2798                 | 122              | 0                 | 87           | 503            | 118             | 309          |
| GORLA MAGGIORE                  | 5,3                 | 5095                 | 2556          | 2539           | 289               | 718                | 3421              | 956                | 1107                 | 45               | 1                 | 31           | 133            | 25              | 155          |
| GORLA MINORE                    | 7,7                 | 8512                 | 4227          | 4285           | 556               | 1269               | 5755              | 1488               | 1975                 | 98               | 0                 | 71           | 347            | 77              | 288          |
| MARNATE                         | 4,8                 | 7211                 | 3524          | 3687           | 453               | 1089               | 4800              | 1322               | 1729                 | 80               | 0                 | 53           | 333            | 44              | 193          |
| OLGIATE OLONA                   | 7,3                 | 12243                | 5967          | 6276           | 746               | 1859               | 7989              | 2395               | 2767                 | 114              | 0                 | 94           | 485            | 127             | 323          |
| SOLBIATE OLONA                  | 4,9                 | 5627                 | 2794          | 2833           | 320               | 790                | 3861              | 976                | 1293                 | 47               | 0                 | 56           | 261            | 49              | 218          |
| <b>TOTALE</b>                   | <b>45,7</b>         | <b>65234</b>         | <b>31910</b>  | <b>33324</b>   | <b>3776</b>       | <b>9229</b>        | <b>43006</b>      | <b>12999</b>       | <b>14715</b>         | <b>610</b>       | <b>1</b>          | <b>531</b>   | <b>2633</b>    | <b>611</b>      | <b>1996</b>  |

**Tabella 2 e**

| DISTRETTO DI<br>CITTIGLIO | SUPERF       | POPOL.       | MASCHI       | FEMMINE      | <6 ANNI     | <15 ANNI    | 15-64 ANNI   | >64 ANNI     | FEMMINE      | NATI VIVI  | NATI MORTI | MORTI      | IMMIGR.     | EXTRACOM   | EMIGR       |
|---------------------------|--------------|--------------|--------------|--------------|-------------|-------------|--------------|--------------|--------------|------------|------------|------------|-------------|------------|-------------|
| COMUNI                    | (Km2)        | TOTALE       |              |              |             |             |              |              | 15-49        |            |            |            |             |            |             |
| AZZIO                     | 2,3          | 808          | 411          | 397          | 64          | 129         | 551          | 128          | 205          | 9          | 0          | 6          | 26          | 12         | 28          |
| BARDELLO                  | 2,3          | 1560         | 740          | 820          | 110         | 256         | 988          | 316          | 372          | 16         | 0          | 15         | 77          | 26         | 60          |
| BESOZZO                   | 13,5         | 9192         | 4413         | 4779         | 513         | 1314        | 6256         | 1622         | 2143         | 71         | 0          | 82         | 394         | 140        | 309         |
| BIANDRONNO                | 8,3          | 3275         | 1566         | 1709         | 189         | 437         | 2179         | 659          | 781          | 36         | 0          | 36         | 141         | 30         | 121         |
| BREBBIA                   | 6,3          | 3360         | 1641         | 1719         | 166         | 441         | 2146         | 773          | 729          | 23         | 0          | 23         | 168         | 24         | 159         |
| BREGANO                   | 2,3          | 842          | 428          | 414          | 50          | 128         | 575          | 139          | 186          | 12         | 0          | 3          | 79          | 2          | 37          |
| BRENTA                    | 4,3          | 1811         | 906          | 905          | 105         | 255         | 1225         | 331          | 412          | 18         | 0          | 18         | 106         | 26         | 66          |
| CARAVATE                  | 5,1          | 2632         | 1326         | 1306         | 140         | 346         | 1779         | 507          | 584          | 26         | 0          | 22         | 77          | 21         | 90          |
| CASALZUIGNO               | 7,3          | 1360         | 688          | 672          | 79          | 207         | 871          | 282          | 278          | 14         | 0          | 16         | 62          | 9          | 74          |
| CASSANO VALCUVIA          | 4,1          | 663          | 319          | 344          | 39          | 103         | 432          | 128          | 152          | 3          | 0          | 7          | 14          | 5          | 14          |
| CASTELLO CABIAGLIO        | 7,1          | 548          | 282          | 266          | 31          | 63          | 386          | 99           | 126          | 3          | 0          | 4          | 23          | 2          | 18          |
| CITTIGLIO                 | 11,5         | 4012         | 1986         | 2026         | 224         | 553         | 2590         | 869          | 853          | 33         | 0          | 48         | 205         | 69         | 143         |
| COCQUIO TREVISAGO         | 9,6          | 4813         | 2334         | 2479         | 247         | 655         | 3108         | 1050         | 1052         | 38         | 0          | 47         | 247         | 107        | 174         |
| CUVEGLIO                  | 7,7          | 3443         | 1643         | 1800         | 227         | 523         | 2306         | 614          | 842          | 43         | 0          | 28         | 153         | 49         | 160         |
| CUVIO                     | 5,9          | 1688         | 833          | 855          | 97          | 261         | 1080         | 347          | 377          | 16         | 0          | 14         | 84          | 17         | 76          |
| DUNO                      | 2,5          | 162          | 88           | 74           | 6           | 18          | 114          | 30           | 34           | 3          | 0          | 0          | 18          | 0          | 18          |
| GAVIRATE                  | 13,3         | 9338         | 4507         | 4831         | 498         | 1248        | 5951         | 2139         | 2022         | 91         | 0          | 109        | 476         | 96         | 410         |
| GEMONIO                   | 3,7          | 2907         | 1421         | 1486         | 209         | 457         | 1892         | 558          | 682          | 29         | 0          | 15         | 152         | 41         | 129         |
| LAVENO MOMBELLO           | 25,9         | 9053         | 4244         | 4809         | 390         | 1066        | 5521         | 2466         | 1839         | 56         | 0          | 133        | 343         | 71         | 311         |
| LEGGIUNO                  | 13,2         | 3582         | 1745         | 1837         | 209         | 517         | 2312         | 753          | 813          | 36         | 0          | 24         | 176         | 23         | 122         |
| MALGESSO                  | 2,8          | 1320         | 665          | 655          | 77          | 192         | 889          | 239          | 306          | 10         | 0          | 10         | 67          | 5          | 43          |
| MASCIAGO PRIMO            | 2,0          | 289          | 147          | 142          | 12          | 38          | 204          | 47           | 69           | 3          | 0          | 2          | 13          | 9          | 13          |
| MONVALLE                  | 4,1          | 1991         | 975          | 1016         | 145         | 312         | 1333         | 346          | 483          | 21         | 0          | 18         | 118         | 18         | 93          |
| ORINO                     | 3,8          | 866          | 431          | 435          | 39          | 106         | 578          | 182          | 198          | 5          | 0          | 7          | 49          | 7          | 32          |
| RANCIO VALCUVIA           | 4,5          | 940          | 485          | 455          | 46          | 124         | 671          | 145          | 215          | 11         | 0          | 9          | 47          | 9          | 61          |
| SANGIANO                  | 2,2          | 1507         | 753          | 754          | 80          | 210         | 1012         | 285          | 328          | 19         | 0          | 11         | 89          | 15         | 78          |
| <b>TOTALE</b>             | <b>175,5</b> | <b>71962</b> | <b>34977</b> | <b>36985</b> | <b>3992</b> | <b>9959</b> | <b>46949</b> | <b>15054</b> | <b>16081</b> | <b>645</b> | <b>0</b>   | <b>707</b> | <b>3404</b> | <b>833</b> | <b>2839</b> |

**Tabella 2 f**

| DISTRETTO DI<br>GALLARATE | SUPERF      | POPOL.        | MASCHI       | FEMMINE      | <6 ANNI     | <15 ANNI     | 15-64 ANNI   | >64 ANNI     | FEMMINE      | NATI VIVI   | NATI MORTI | MORTI       | IMMIGR.     | EXTRACOM    | EMIGR       |
|---------------------------|-------------|---------------|--------------|--------------|-------------|--------------|--------------|--------------|--------------|-------------|------------|-------------|-------------|-------------|-------------|
| COMUNI                    | (Km2)       | TOTALE        |              |              |             |              |              |              | 15-49        |             |            |             |             |             |             |
| ALBIZZATE                 | 3,8         | 5275          | 2570         | 2705         | 295         | 724          | 3416         | 1135         | 1150         | 46          | 0          | 54          | 271         | 68          | 172         |
| CASSANO MAGNAGO           | 12,2        | 21595         | 10541        | 11054        | 1225        | 2979         | 14299        | 4317         | 4947         | 192         | 0          | 182         | 716         | 227         | 518         |
| CAIRATE                   | 11,3        | 7887          | 3913         | 3974         | 481         | 1143         | 5200         | 1544         | 1766         | 75          | 0          | 53          | 279         | 68          | 250         |
| CAVARIA CON PREMEZZO      | 3,2         | 5718          | 2843         | 2875         | 373         | 794          | 3892         | 1032         | 1375         | 74          | 0          | 38          | 298         | 101         | 201         |
| GALLARATE                 | 21,0        | 51751         | 25074        | 26677        | 3220        | 7273         | 33875        | 10603        | 11718        | 545         | 1          | 500         | 2361        | 894         | 1869        |
| JERAGO CON ORAGO          | 4,0         | 5124          | 2506         | 2618         | 311         | 761          | 3406         | 957          | 1180         | 44          | 0          | 42          | 215         | 60          | 164         |
| OGGIONA S. STEFANO        | 2,7         | 4329          | 2162         | 2167         | 224         | 634          | 2925         | 770          | 983          | 43          | 0          | 36          | 194         | 59          | 206         |
| SAMARATE                  | 16,0        | 16362         | 8122         | 8240         | 940         | 2249         | 10664        | 3449         | 3533         | 153         | 0          | 136         | 553         | 221         | 473         |
| SOLBIATE ARNO             | 3,0         | 4356          | 2127         | 2229         | 262         | 628          | 2923         | 805          | 1017         | 45          | 0          | 37          | 194         | 51          | 179         |
| <b>TOTALE</b>             | <b>77,3</b> | <b>122397</b> | <b>59858</b> | <b>62539</b> | <b>7331</b> | <b>17185</b> | <b>80600</b> | <b>24612</b> | <b>27669</b> | <b>1217</b> | <b>1</b>   | <b>1078</b> | <b>5081</b> | <b>1749</b> | <b>4032</b> |

**Tabella 2 g**

| <b>DISTRETTO DI LUINO</b> |               |               |               |                |                   |                    |                   |                    |                |                  |                   |              |                |                 |              |
|---------------------------|---------------|---------------|---------------|----------------|-------------------|--------------------|-------------------|--------------------|----------------|------------------|-------------------|--------------|----------------|-----------------|--------------|
|                           | <b>SUPERF</b> | <b>POPOL.</b> | <b>MASCHI</b> | <b>FEMMINE</b> | <b>&lt;6 ANNI</b> | <b>&lt;15 ANNI</b> | <b>15-64 ANNI</b> | <b>&gt;64 ANNI</b> | <b>FEMMINE</b> | <b>NATI VIVI</b> | <b>NATI MORTI</b> | <b>MORTI</b> | <b>IMMIGR.</b> | <b>EXTRACOM</b> | <b>EMIGR</b> |
| <b>COMUNI</b>             | <b>(Km2)</b>  | <b>TOTALE</b> |               |                |                   |                    |                   |                    | <b>15-49</b>   |                  |                   |              |                |                 |              |
| AGRA                      | 3,0           | 408           | 210           | 198            | 17                | 38                 | 250               | 120                | 85             | 5                | 0                 | 4            | 18             | 1               | 1            |
| BEDERO VALCUVIA           | 2,6           | 643           | 318           | 325            | 26                | 86                 | 435               | 122                | 142            | 5                | 0                 | 8            | 31             | 12              | 21           |
| BREZZO DI BEDERO          | 8,2           | 1185          | 589           | 596            | 81                | 191                | 757               | 237                | 267            | 17               | 0                 | 15           | 62             | 11              | 41           |
| BRISSAGO VALTRAVAGLIA     | 6,3           | 1253          | 622           | 631            | 88                | 202                | 883               | 168                | 297            | 15               | 0                 | 10           | 67             | 15              | 55           |
| CADEGLIANO VICONAGO       | 10,3          | 1870          | 929           | 941            | 110               | 263                | 1230              | 377                | 432            | 17               | 0                 | 44           | 154            | 22              | 106          |
| CASTELVECCANA             | 21,0          | 2032          | 976           | 1056           | 101               | 253                | 1319              | 460                | 436            | 21               | 0                 | 21           | 64             | 18              | 87           |
| CREMENAGA                 | 4,6           | 801           | 408           | 393            | 53                | 118                | 535               | 148                | 189            | 8                | 0                 | 7            | 44             | 11              | 56           |
| CUGLIATE FABIASCO         | 6,7           | 3109          | 1567          | 1542           | 212               | 463                | 2103              | 543                | 752            | 30               | 0                 | 32           | 159            | 8               | 129          |
| CUNARDO                   | 6,1           | 2939          | 1432          | 1507           | 200               | 479                | 1939              | 521                | 738            | 34               | 0                 | 26           | 172            | 33              | 126          |
| CURIGLIA CON MONTEV.      | 11,3          | 189           | 95            | 94             | 5                 | 12                 | 132               | 45                 | 37             | 0                | 0                 | 1            | 1              | 1               | 3            |
| DUMENZA                   | 18,5          | 1463          | 727           | 736            | 74                | 179                | 997               | 287                | 337            | 7                | 0                 | 17           | 71             | 12              | 55           |
| FERRERA DI VARESE         | 1,5           | 696           | 362           | 334            | 43                | 122                | 467               | 107                | 162            | 6                | 0                 | 4            | 37             | 5               | 28           |
| GERMIGNAGA                | 6,2           | 3809          | 1853          | 1956           | 177               | 489                | 2514              | 806                | 888            | 31               | 0                 | 28           | 257            | 80              | 187          |
| GRANTOLA                  | 2,1           | 1290          | 631           | 659            | 85                | 212                | 883               | 195                | 321            | 23               | 0                 | 16           | 52             | 19              | 79           |
| LAVENA PONTE TRESA        | 4,4           | 5622          | 2711          | 2911           | 296               | 703                | 3751              | 1168               | 1303           | 48               | 0                 | 50           | 295            | 68              | 271          |
| LUINO                     | 21,0          | 14460         | 6938          | 7522           | 727               | 1729               | 9267              | 3464               | 3086           | 119              | 0                 | 123          | 660            | 169             | 448          |
| MACCAGNO                  | 17,0          | 2041          | 976           | 1065           | 92                | 248                | 1263              | 530                | 402            | 17               | 0                 | 18           | 66             | 4               | 66           |
| MARCHIROLO                | 5,5           | 3423          | 1686          | 1737           | 263               | 557                | 2343              | 523                | 876            | 38               | 0                 | 32           | 195            | 32              | 185          |
| MARZIO                    | 2,0           | 308           | 163           | 145            | 10                | 26                 | 217               | 65                 | 63             | 3                | 0                 | 3            | 13             | 1               | 10           |
| MESENZANA                 | 4,9           | 1473          | 727           | 746            | 105               | 222                | 1021              | 230                | 375            | 14               | 0                 | 9            | 110            | 21              | 82           |
| MONTEGRINO VALTRAV.       | 10,3          | 1416          | 704           | 712            | 92                | 205                | 957               | 254                | 327            | 13               | 0                 | 14           | 72             | 9               | 66           |
| PINO LAGO MAGGIORE        | 7,1           | 224           | 118           | 106            | 7                 | 23                 | 148               | 53                 | 41             | 0                | 0                 | 2            | 13             | 1               | 19           |
| PORTO VALTRAVAGLIA        | 16,0          | 2440          | 1160          | 1280           | 116               | 312                | 1522              | 606                | 522            | 15               | 0                 | 27           | 114            | 20              | 82           |
| TRONZANO LAGO MAGG.       | 11,0          | 262           | 122           | 140            | 4                 | 24                 | 172               | 66                 | 61             | 0                | 0                 | 0            | 7              | 0               | 11           |
| VALGANNA                  | 12,5          | 1622          | 801           | 821            | 94                | 221                | 1100              | 301                | 372            | 24               | 0                 | 15           | 101            | 25              | 93           |
| VEDDASCA                  | 16,6          | 277           | 126           | 151            | 4                 | 9                  | 168               | 100                | 32             | 1                | 0                 | 9            | 7              | 1               | 13           |
| <b>TOTALE</b>             | <b>236,4</b>  | <b>55255</b>  | <b>26951</b>  | <b>28304</b>   | <b>3082</b>       | <b>7386</b>        | <b>36373</b>      | <b>11496</b>       | <b>12543</b>   | <b>511</b>       | <b>0</b>          | <b>535</b>   | <b>2842</b>    | <b>599</b>      | <b>2320</b>  |

**Tabella 2 h**

| DISTRETTO DI SARONNO |             |              |              |              |             |              |              |              |              |            |            |            |             |             |             |
|----------------------|-------------|--------------|--------------|--------------|-------------|--------------|--------------|--------------|--------------|------------|------------|------------|-------------|-------------|-------------|
|                      | SUPERF      | POPOL.       | MASCHI       | FEMMINE      | <6 ANNI     | <15 ANNI     | 15-64 ANNI   | >64 ANNI     | FEMMINE      | NATI VIVI  | NATI MORTI | MORTI      | IMMIGR.     | EXTRACOM    | EMIGR       |
| COMUNI               | (Km2)       | TOTALE       |              |              |             |              |              |              | 15-49        |            |            |            |             |             |             |
| CARONNO PERTUSELLA   | 8,6         | 16270        | 8094         | 8176         | 1165        | 2501         | 11117        | 2652         | 3897         | 212        | 0          | 117        | 1032        | 175         | 488         |
| CISLAGO              | 10,9        | 10063        | 4994         | 5069         | 646         | 1489         | 6888         | 1686         | 2395         | 99         | 0          | 79         | 415         | 73          | 300         |
| GERENZANO            | 9,8         | 10401        | 5188         | 5213         | 693         | 1578         | 7037         | 1786         | 2450         | 114        | 0          | 88         | 515         | 124         | 332         |
| ORIGGIO              | 8,1         | 7400         | 3618         | 3782         | 455         | 1032         | 4973         | 1395         | 1730         | 79         | 0          | 61         | 284         | 43          | 172         |
| SARONNO              | 10,8        | 39161        | 18662        | 20499        | 2205        | 5212         | 25063        | 8886         | 8635         | 342        | 2          | 417        | 1586        | 518         | 1099        |
| UBOLDO               | 10,6        | 10489        | 5262         | 5227         | 649         | 1514         | 7190         | 1785         | 2436         | 109        | 0          | 83         | 413         | 87          | 271         |
| <b>TOTALE</b>        | <b>58,8</b> | <b>93784</b> | <b>45818</b> | <b>47966</b> | <b>5813</b> | <b>13326</b> | <b>62268</b> | <b>18190</b> | <b>21543</b> | <b>955</b> | <b>2</b>   | <b>845</b> | <b>4245</b> | <b>1020</b> | <b>2662</b> |

**Tabella 2 i**

| DISTRETTO DI SESTO CALENDE |              |              |              |              |             |             |              |              |              |            |            |            |             |            |             |
|----------------------------|--------------|--------------|--------------|--------------|-------------|-------------|--------------|--------------|--------------|------------|------------|------------|-------------|------------|-------------|
|                            | SUPERF       | POPOL.       | MASCHI       | FEMMINE      | <6 ANNI     | <15 ANNI    | 15-64 ANNI   | >64 ANNI     | FEMMINE      | NATI VIVI  | NATI MORTI | MORTI      | IMMIGR.     | EXTRACOM   | EMIGR       |
| COMUNI                     | (Km2)        | TOTALE       |              |              |             |             |              |              | 15-49        |            |            |            |             |            |             |
| ANGERA                     | 17,6         | 5694         | 2737         | 2957         | 272         | 720         | 3600         | 1374         | 1197         | 44         | 0          | 63         | 267         | 102        | 221         |
| CADREZZATE                 | 5,0          | 1779         | 875          | 904          | 104         | 241         | 1200         | 338          | 401          | 19         | 0          | 17         | 82          | 13         | 79          |
| COMABBIO                   | 4,8          | 1181         | 589          | 592          | 89          | 130         | 822          | 229          | 283          | 15         | 0          | 7          | 48          | 15         | 42          |
| ISPRA                      | 15,8         | 5238         | 2549         | 2689         | 317         | 720         | 3369         | 1149         | 1146         | 42         | 0          | 60         | 368         | 57         | 286         |
| MERCALLO                   | 5,3          | 1816         | 913          | 903          | 109         | 268         | 1182         | 366          | 380          | 9          | 0          | 19         | 62          | 10         | 55          |
| OSMATE                     | 3,4          | 764          | 369          | 395          | 66          | 137         | 496          | 131          | 187          | 19         | 0          | 2          | 41          | 9          | 33          |
| RANCO                      | 6,4          | 1371         | 654          | 717          | 92          | 210         | 882          | 279          | 325          | 15         | 0          | 13         | 63          | 19         | 64          |
| SESTO CALENDE              | 23,9         | 10830        | 5210         | 5620         | 342         | 1385        | 7082         | 2363         | 2426         | 105        | 0          | 114        | 440         | 175        | 419         |
| TAINO                      | 7,8          | 3798         | 1888         | 1910         | 273         | 578         | 2386         | 834          | 830          | 49         | 0          | 36         | 176         | 43         | 156         |
| TERNATE                    | 5,1          | 2467         | 1215         | 1252         | 133         | 332         | 1661         | 474          | 562          | 19         | 0          | 37         | 100         | 25         | 37          |
| TRAVEDONA MONATE           | 9,1          | 4029         | 1965         | 2064         | 261         | 583         | 2621         | 825          | 928          | 38         | 0          | 41         | 180         | 29         | 157         |
| VARANO BORGHI              | 3,3          | 2383         | 1142         | 1241         | 143         | 299         | 1534         | 550          | 548          | 22         | 0          | 22         | 155         | 52         | 86          |
| VERGIATE                   | 21,6         | 9014         | 4422         | 4592         | 542         | 1244        | 5864         | 1906         | 1959         | 72         | 0          | 91         | 341         | 75         | 269         |
| <b>TOTALE</b>              | <b>129,0</b> | <b>50364</b> | <b>24528</b> | <b>25836</b> | <b>2743</b> | <b>6847</b> | <b>32699</b> | <b>10818</b> | <b>11172</b> | <b>468</b> | <b>0</b>   | <b>522</b> | <b>2323</b> | <b>624</b> | <b>1904</b> |

**Tabella 2 l**

| DISTRETTO DI SOMMA LOMBARDO |                 |                  |              |              |             |              |              |              |                  |            |            |            |             |            |             |
|-----------------------------|-----------------|------------------|--------------|--------------|-------------|--------------|--------------|--------------|------------------|------------|------------|------------|-------------|------------|-------------|
| COMUNI                      | SUPERF<br>(Km2) | POPOL.<br>TOTALE | MASCHI       | FEMMINE      | <6 ANNI     | <15 ANNI     | 15-64 ANNI   | >64 ANNI     | FEMMINE<br>15-49 | NATI VIVI  | NATI MORTI | MORTI      | IMMIGR.     | EXTRACOM   | EMIGR       |
| ARSAGO SEPRIO               | 10,4            | 4886             | 2437         | 2449         | 299         | 684          | 3243         | 959          | 1125             | 36         | 0          | 34         | 200         | 36         | 167         |
| BESNATE                     | 7,7             | 5437             | 2683         | 2754         | 331         | 789          | 3550         | 1098         | 1241             | 51         | 0          | 54         | 199         | 6          | 134         |
| CARDANO AL CAMPO            | 9,4             | 14542            | 7138         | 7404         | 940         | 2184         | 9567         | 2791         | 3689             | 173        | 1          | 97         | 608         | 122        | 535         |
| CASORATE SEMPIONE           | 6,9             | 5747             | 2795         | 2952         | 372         | 817          | 3795         | 1135         | 1343             | 66         | 0          | 54         | 203         | 42         | 198         |
| FERNO                       | 8,5             | 6876             | 3458         | 3418         | 392         | 999          | 4698         | 1179         | 1598             | 71         | 0          | 62         | 237         | 42         | 249         |
| GOLASECCA                   | 7,4             | 2735             | 1362         | 1373         | 174         | 366          | 1820         | 549          | 577              | 28         | 0          | 31         | 157         | 13         | 85          |
| LONATE POZZOLO              | 29,1            | 12059            | 5997         | 6062         | 741         | 1833         | 7972         | 2254         | 2768             | 136        | 0          | 82         | 387         | 114        | 391         |
| SOMMA LOMBARDO              | 30,5            | 17437            | 8561         | 8876         | 1019        | 2396         | 11408        | 3633         | 3925             | 184        | 0          | 192        | 797         | 291        | 578         |
| VIZZOLA TICINO              | 7,9             | 586              | 309          | 277          | 33          | 68           | 416          | 102          | 134              | 8          | 0          | 3          | 37          | 4          | 34          |
| <b>TOTALE</b>               | <b>117,8</b>    | <b>70305</b>     | <b>34740</b> | <b>35565</b> | <b>4301</b> | <b>10136</b> | <b>46469</b> | <b>13700</b> | <b>16400</b>     | <b>753</b> | <b>1</b>   | <b>609</b> | <b>2825</b> | <b>670</b> | <b>2371</b> |

**Tabella 2 m**

| DISTRETTO DI TRADATE |                 |                  |              |              |             |             |              |              |                  |            |            |            |             |            |             |
|----------------------|-----------------|------------------|--------------|--------------|-------------|-------------|--------------|--------------|------------------|------------|------------|------------|-------------|------------|-------------|
| COMUNI               | SUPERF<br>(Km2) | POPOL.<br>TOTALE | MASCHI       | FEMMINE      | <6 ANNI     | <15 ANNI    | 15-64 ANNI   | >64 ANNI     | FEMMINE<br>15-49 | NATI VIVI  | NATI MORTI | MORTI      | IMMIGR.     | EXTRACOM   | EMIGR       |
| CASTELSEPRIO         | 3,9             | 1296             | 628          | 668          | 73          | 178         | 849          | 269          | 323              | 8          | 0          | 11         | 42          | 9          | 27          |
| CASTIGLIONE OLONA    | 7,1             | 7906             | 3878         | 4028         | 453         | 1116        | 5224         | 1566         | 1805             | 77         | 0          | 64         | 297         | 78         | 243         |
| GORNATE OLONA        | 4,8             | 2232             | 1125         | 1107         | 126         | 351         | 1502         | 379          | 539              | 12         | 0          | 12         | 106         | 14         | 63          |
| LONATE CEPPINO       | 4,8             | 4909             | 2431         | 2478         | 347         | 821         | 3231         | 857          | 1188             | 58         | 0          | 35         | 208         | 35         | 176         |
| TRADATE              | 21,2            | 17901            | 8723         | 9178         | 1030        | 2563        | 11593        | 3745         | 4013             | 181        | 0          | 179        | 650         | 68         | 475         |
| VEDANO OLONA         | 7,1             | 7369             | 3573         | 3796         | 441         | 1050        | 4760         | 1559         | 1619             | 55         | 0          | 60         | 257         | 58         | 251         |
| VENEGONO INFERIORE   | 5,8             | 6370             | 3122         | 3248         | 382         | 926         | 4246         | 1198         | 1454             | 57         | 0          | 53         | 190         | 55         | 189         |
| VENEGONO SUPERIORE   | 6,9             | 7185             | 3554         | 3631         | 404         | 980         | 4807         | 1398         | 1637             | 69         | 0          | 51         | 350         | 92         | 290         |
| <b>TOTALE</b>        | <b>61,5</b>     | <b>55168</b>     | <b>27034</b> | <b>28134</b> | <b>3256</b> | <b>7985</b> | <b>36212</b> | <b>10971</b> | <b>12578</b>     | <b>517</b> | <b>0</b>   | <b>465</b> | <b>2100</b> | <b>409</b> | <b>1714</b> |

**Tabella 2 n**

| <b>DISTRETTO DI VARESE</b> |               |               |               |                |                   |                    |                   |                    |                |                  |                   |              |                |                 |              |
|----------------------------|---------------|---------------|---------------|----------------|-------------------|--------------------|-------------------|--------------------|----------------|------------------|-------------------|--------------|----------------|-----------------|--------------|
|                            | <b>SUPERF</b> | <b>POPOL.</b> | <b>MASCHI</b> | <b>FEMMINE</b> | <b>&lt;6 ANNI</b> | <b>&lt;15 ANNI</b> | <b>15-64 ANNI</b> | <b>&gt;64 ANNI</b> | <b>FEMMINE</b> | <b>NATI VIVI</b> | <b>NATI MORTI</b> | <b>MORTI</b> | <b>IMMIGR.</b> | <b>EXTRACOM</b> | <b>EMIGR</b> |
| <b>COMUNI</b>              | <b>(Km2)</b>  | <b>TOTALE</b> |               |                |                   |                    |                   |                    | <b>15-49</b>   |                  |                   |              |                |                 |              |
| BARASSO                    | 4,0           | 1751          | 820           | 931            | 92                | 238                | 1078              | 435                | 398            | 7                | 0                 | 22           | 93             | 14              | 74           |
| BODIO LOMNAGO              | 4,5           | 2117          | 1051          | 1066           | 117               | 308                | 1374              | 435                | 464            | 21               | 0                 | 26           | 111            | 13              | 86           |
| BRINZIO                    | 6,4           | 880           | 469           | 411            | 47                | 124                | 578               | 178                | 176            | 4                | 0                 | 4            | 29             | 4               | 30           |
| CASCIAGO                   | 4,0           | 3916          | 1880          | 2036           | 190               | 518                | 2526              | 872                | 866            | 20               | 0                 | 30           | 150            | 30              | 119          |
| CAZZAGO BRABBIA            | 3,9           | 827           | 403           | 424            | 46                | 117                | 552               | 158                | 192            | 5                | 0                 | 7            | 41             | 6               | 41           |
| COMERIO                    | 5,7           | 2658          | 1255          | 1403           | 148               | 375                | 1729              | 554                | 640            | 25               | 0                 | 27           | 163            | 30              | 136          |
| GALLIATE LOMBARDO          | 3,7           | 993           | 479           | 514            | 75                | 155                | 673               | 165                | 234            | 14               | 0                 | 3            | 53             | 12              | 31           |
| INARZO                     | 2,4           | 1089          | 542           | 547            | 73                | 172                | 739               | 178                | 281            | 8                | 0                 | 8            | 44             | 2               | 16           |
| LOZZA                      | 1,7           | 1238          | 617           | 621            | 76                | 176                | 838               | 224                | 321            | 13               | 0                 | 14           | 37             | 9               | 51           |
| LUVINATE                   | 4,2           | 1334          | 668           | 666            | 59                | 165                | 905               | 264                | 277            | 13               | 0                 | 6            | 88             | 19              | 80           |
| MALNATE                    | 8,8           | 16641         | 8027          | 8614           | 1018              | 2503               | 10921             | 3217               | 3888           | 177              | 0                 | 144          | 576            | 193             | 468          |
| VARESE                     | 54,9          | 81579         | 38469         | 43110          | 3864              | 10185              | 51508             | 19886              | 17634          | 664              | 0                 | 859          | 3048           | 1273            | 3062         |
| <b>TOTALE</b>              | <b>104,1</b>  | <b>115023</b> | <b>54680</b>  | <b>60343</b>   | <b>5805</b>       | <b>15036</b>       | <b>73421</b>      | <b>26566</b>       | <b>25371</b>   | <b>971</b>       | <b>0</b>          | <b>1150</b>  | <b>4433</b>    | <b>1605</b>     | <b>4194</b>  |

**Tabella 2 o**

| <b>TOTALE A.S.L.</b> | <b>SUPERF</b> | <b>POPOL.</b> | <b>MASCHI</b> | <b>FEMMINE</b> | <b>&lt;6 ANNI</b> | <b>&lt;15 ANNI</b> | <b>15-64 ANNI</b> | <b>&gt;64 ANNI</b> | <b>FEMMINE</b> | <b>NATI VIVI</b> | <b>NATI MORTI</b> | <b>MORTI</b> | <b>IMMIGR.</b> | <b>EXTRACOMU</b> | <b>EMIGR</b> |
|----------------------|---------------|---------------|---------------|----------------|-------------------|--------------------|-------------------|--------------------|----------------|------------------|-------------------|--------------|----------------|------------------|--------------|
|                      | <b>(Km2)</b>  | <b>TOTALE</b> |               |                |                   |                    |                   |                    | <b>15-49</b>   |                  |                   |              |                |                  |              |
|                      | <b>1198,7</b> | <b>883316</b> | <b>429785</b> | <b>453531</b>  | <b>50709</b>      | <b>122900</b>      | <b>578255</b>     | <b>182161</b>      | <b>199707</b>  | <b>8380</b>      | <b>5</b>          | <b>8101</b>  | <b>36150</b>   | <b>9156</b>      | <b>29598</b> |

**Tabella 3 RIEPILOGO TOTALI**

|                                  | ASL           | ARCISATE | AZZATE | BUSTO A. | CASTELLANZA | CITTIGLIO | GALLARATE | LUINO | SARONNO | SESTO C. | SOMMAL. | TRADATE | VARESE |
|----------------------------------|---------------|----------|--------|----------|-------------|-----------|-----------|-------|---------|----------|---------|---------|--------|
| <b>Superficie Km2</b>            | <b>1198,7</b> | 87,5     | 74,8   | 30,3     | 45,7        | 175,5     | 77,3      | 236,4 | 58,8    | 129,0    | 117,8   | 61,5    | 104,1  |
| <b>Popolazione totale</b>        | <b>883316</b> | 50044    | 52020  | 81760,0  | 65234       | 71962     | 122397    | 55255 | 93784   | 50364    | 70305   | 55168   | 115023 |
| <b>Maschi</b>                    | <b>429785</b> | 24417    | 25530  | 39342    | 31910       | 34977     | 59858     | 26951 | 45818   | 24528    | 34740   | 27034   | 54680  |
| <b>Femmine</b>                   | <b>453531</b> | 25627    | 26490  | 42418    | 33324       | 36985     | 62539     | 28304 | 47966   | 25836    | 35565   | 28134   | 60343  |
| <b>0&lt;6 anni</b>               | <b>50709</b>  | 2988     | 3110   | 4512     | 3776        | 3992      | 7331      | 3082  | 5813    | 2743     | 4301    | 3256    | 5805   |
| <b>0&lt;15 anni</b>              | <b>122900</b> | 7132     | 7628   | 11051    | 9229        | 9959      | 17185     | 7386  | 13326   | 6847     | 10136   | 7985    | 15036  |
| <b>15-64 anni</b>                | <b>578255</b> | 33262    | 34349  | 52647    | 43006       | 46949     | 80600     | 36373 | 62268   | 32699    | 46469   | 36212   | 73421  |
| <b>&gt; 64 anni</b>              | <b>182161</b> | 9650     | 10043  | 18062    | 12999       | 15054     | 24612     | 11496 | 18190   | 10818    | 13700   | 10971   | 26566  |
| <b>Femmine 15-49 anni</b>        | <b>199707</b> | 11475    | 12000  | 18160    | 14715       | 16081     | 27669     | 12543 | 21543   | 11172    | 16400   | 12578   | 25371  |
| <b>Nati vivi</b>                 | <b>8380</b>   | 463      | 501    | 769      | 610         | 645       | 1217      | 511   | 955     | 468      | 753     | 517     | 971    |
| <b>Morti</b>                     | <b>8101</b>   | 448      | 394    | 817      | 531         | 707       | 1078      | 535   | 845     | 522      | 609     | 465     | 1150   |
| <b>Immigrati</b>                 | <b>36150</b>  | 2223     | 2035   | 2006     | 2633        | 3404      | 5081      | 2842  | 4245    | 2323     | 2825    | 2100    | 4433   |
| <b>Immigrati extracomunitari</b> | <b>9156</b>   | 278      | 425    | 333      | 611         | 833       | 1749      | 599   | 1020    | 624      | 670     | 409     | 1605   |
| <b>Emigrati</b>                  | <b>29598</b>  | 1875     | 1777   | 1914     | 1996        | 2839      | 4032      | 2320  | 2662    | 1904     | 2371    | 1714    | 4194   |
| <b>Nati morti</b>                | <b>5</b>      | 0        | 0      | 0        | 1           | 0         | 1         | 0     | 2       | 0        | 1       | 0       | 0      |

**Tabella 4 - PRINCIPALI INDICATORI**

|                                 | ASL   | ARCISATE | AZZATE | BUSTO A. | CASTELLANZA | CITTIGLIO | GALLARATE | LUINO | SARONNO | SESTO C. | SOMMAL. | TRADATE | VARESE |
|---------------------------------|-------|----------|--------|----------|-------------|-----------|-----------|-------|---------|----------|---------|---------|--------|
| <b>Densità abitativa</b>        | 736,9 | 571,8    | 695,5  | 2701,0   | 1428,4      | 410,0     | 1583,6    | 233,7 | 1595,8  | 390,4    | 596,8   | 896,9   | 1104,8 |
| <b>Tasso di natalità</b>        | 9,5   | 9,3      | 9,6    | 9,4      | 9,4         | 9,0       | 9,9       | 9,2   | 10,2    | 9,3      | 10,7    | 9,4     | 8,4    |
| <b>Tasso di mortalità</b>       | 9,2   | 9,0      | 7,6    | 10,0     | 8,1         | 9,8       | 8,8       | 9,7   | 9,0     | 10,4     | 8,7     | 8,4     | 10,0   |
| <b>Saldo naturale</b>           | 279   | 15       | 107    | -48      | 79          | -62       | 139       | -24   | 110     | -54      | 144     | 52      | -179   |
| <b>Saldo migratorio</b>         | 6552  | 348      | 258    | 92       | 637         | 565       | 1049      | 522   | 1583    | 419      | 454     | 386     | 239    |
| <b>Saldo totale</b>             | 6831  | 363      | 365    | 44       | 716         | 503       | 1188      | 498   | 1693    | 365      | 598     | 438     | 60     |
| <b>Indice invecchiamento</b>    | 20,6  | 19,3     | 19,3   | 22,1     | 19,9        | 20,9      | 20,1      | 20,8  | 19,4    | 21,5     | 19,5    | 19,9    | 23,1   |
| <b>Indice vecchiaia</b>         | 148,2 | 135,3    | 131,7  | 163,4    | 140,8       | 151,2     | 143,2     | 155,6 | 136,5   | 158,0    | 135,2   | 137,4   | 176,7  |
| <b>Indice lavoro</b>            | 65,5  | 66,5     | 66,0   | 64,4     | 65,9        | 65,2      | 65,9      | 65,8  | 66,4    | 64,9     | 66,1    | 65,6    | 63,8   |
| <b>Indice dipendenza</b>        | 52,8  | 50,5     | 51,4   | 55,3     | 51,7        | 53,3      | 51,9      | 51,9  | 50,6    | 54,0     | 51,3    | 52,3    | 56,7   |
| <b>Indice mascolinità</b>       | 94,8  | 95,3     | 96,4   | 92,7     | 95,8        | 94,6      | 95,7      | 95,2  | 95,5    | 94,9     | 97,7    | 96,1    | 90,6   |
| <b>Indice fecondità</b>         | 42,0  | 40,3     | 41,8   | 42,3     | 41,5        | 40,1      | 44,0      | 40,7  | 44,3    | 41,9     | 45,9    | 41,1    | 38,3   |
| <b>% femmine in età fertile</b> | 44,0  | 44,8     | 45,3   | 42,8     | 44,2        | 43,5      | 44,2      | 44,3  | 44,9    | 43,2     | 46,1    | 44,7    | 42,0   |