

PROT. N° 2007/141000 15735 //

003198



AZIENDA SANITARIA LOCALE - A.S.L. DELLA PROVINCIA DI VARESE

D.P.G.R. n.70640 del 22.12.1997

Verbale delle deliberazioni dell'anno 2007

DELIBERAZIONE DEL DIRETTORE GENERALE

IN DATA **19 DIC. 2007** N. **769**

OGGETTO: incarico libero-professionale in collaborazione coordinata e continuativa per attività amministrative del Dipartimento Sviluppo e Sussidiarietà A.S.S.I.: periodo 02/01/2008-31/03/2008.

IL DIRETTORE GENERALE

nella persona del Dr. Pierlugi Zeli

ASSISTITO DA:

- | | |
|-----------------------------|---------------------------|
| IL DIRETTORE AMMINISTRATIVO | DR. MASSIMO LAVESSI |
| IL DIRETTORE SANITARIO | DR. FABIO BANFI |
| IL DIRETTORE SOCIALE | DR. LUCAS MARIA GUTIERREZ |

003199

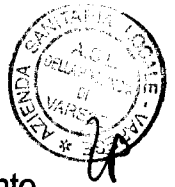

Attesa la necessità di far fronte alle attività della Direzione Sociale e del Dipartimento Sviluppo e Sussidiarietà ASSI in ambito socio-sanitario e socio-assistenziale di seguito indicate e analiticamente specificate in allegato nella nota della Direzione Sociale:

- monitoraggio dell'utilizzo delle risorse regionali;
- controllo del debito informativo agli Enti Istituzionali;
- mantenimento ed implementazione del Sistema di Gestione per la Qualità

Verificata la carenza di personale dipendente all'interno della dotazione organica aziendale da destinare all'attività di cui trattasi;

Richiamata la deliberazione n. 755 del 8/7/2004 recante "Adozione del Regolamento per il conferimento e la gestione di incarichi professionali e di consulenza" che ha portato alla costituzione dell'elenco degli aspiranti agli incarichi professionali ed alle consulenze da parte di questa azienda, modificato parzialmente con delibera n. 986 del 13/12/2006;

Vista la nota della Direzione Sociale, allegata al presente provvedimento, che ai sensi dell'art. 32 della L. 248/2006, avendo consultato il citato elenco in data 06/12/07, individua il Sig. Giuseppe Denaro, quali candidato idoneo a svolgere le attività in parola come indicato nella nota stessa;

Verificata inoltre la corrispondenza della qualificazione professionale dello stesso consulente con quanto richiesto dagli obiettivi specifici e tenuto conto dell'esperienza professionale vantata nella materia oggetto dell'incarico;

Ritenuto quindi di conferire il seguente incarico con rapporto di collaborazione coordinata e continuativa per lo svolgimento delle attività citate, per il periodo dal 02/01/08 al 31/03/08 alle seguenti condizioni:

Nominativo	Qualifica	Sede	Ore massime totali	Costo	Note
DENARO GIUSEPPE	Amministrativo	Direzione Dip. Sviluppo e Suss. ASSI	468	8.572,41 €	Incluso c.p.

Dato atto che tutte le condizioni regolanti i rapporti in questione, ivi comprese quelle relative alla durata, agli obiettivi e al compenso, sono definite nel contratto d'incarico il cui schema è allegato alla presente deliberazione quale parte integrante e sostanziale;

Acquisiti i pareri favorevoli dei Direttori Sanitario, Sociale ed Amministrativo, con ricezione del presente provvedimento a cura di quest'ultimo;

003200



DELIBERA

per le ragioni di cui in parte motiva:

- 1) di conferire il seguente incarico con rapporto di collaborazione coordinata e continuativa per lo svolgimento delle attività sopra citate, per il periodo dal 02/01/08 al 31/03/08 alle seguenti condizioni:

Nominativo	Qualifica	Sede	Ore massime totali	Costo	Note
DENARO GIUSEPPE	Amministrativo	Direzione Dip. Sviluppo e Suss. ASSI	468	8.572,41 €	Incluso c.p.

- 2) di stipulare con il consulente incaricato apposito contratto secondo lo schema allegato alla presente deliberazione quale parte integrante e sostanziale;
- 3) di dare atto che, vista la natura dell'instaurando rapporto, quest'ultimo non potrà dar luogo alla costituzione di rapporto di impiego con questa Azienda Sanitaria Locale;
- 4) di contabilizzare il costo derivante dal presente provvedimento, pari a € 8.572,41.-, sul Bilancio dell'Azienda Sanitaria Locale della Provincia di Varese – esercizio 2008, conto 10110420 – Gestione Socio-Assistenziale;
- 5) di dare atto che il presente provvedimento non è soggetto a controllo preventivo e che il medesimo è immediatamente esecutivo giusta art. 13, comma 7, Legge Regionale 11 luglio 1997 n. 31, disponendone la pubblicazione e la trasmissione di copia al Collegio Sindacale dell'Azienda.

IL DIRETTORE GENERALE
Dr. Pierluigi Zeli

IL DIRETTORE AMMINISTRATIVO
Dr. Massimo Lavessi

IL DIRETTORE SANITARIO
Dr. Fabio Banfi

IL DIRETTORE SOCIALE
Dr. Lucas Maria Gutierrez



003201

Copia del presente atto è stata trasmessa al Collegio Sindacale in data

Il presente provvedimento è stato rassegnato alla Conferenza dei Sindaci con nota

Il presente provvedimento è stato trasmesso alla Giunta Regionale con nota

n. _____ del _____ Esito esame Giunta Regionale: _____

=====

CERTIFICATO DI PUBBLICAZIONE

La presente deliberazione è stata pubblicata nei modi di legge dal _____ **20 DIC. 2007**

Varese, _____ **20 DIC. 2007**

IL FUNZIONARIO DELEGATO
Dr.ssa Gabriella Broggi Roncoroni

G. Broggi

=====

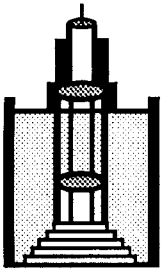

A.S.L.
Azienda
Sanitaria
Locale
della
Provincia di
VARESE

Istituita con
D. P. G. R.
n. 70640 del
22.12.1997

DIREZIONE SOCIALE

☎ 0332 277258
☎ 0332 277260
✉ segreteriaassi@asl.varese.it

Responsabile del procedimento: Dr. Lucas Maria Gutierrez

1/19 fogli
769
BIC. 2007

Varese, 13/12/2007

In relazione al conferimento degli incarichi ai sensi della deliberazione n. 755 del 8/7/2004 recante "Adozione del Regolamento per il conferimento e la gestione di incarichi professionali e di consulenza", modificato parzialmente con delibera n. 986 del 13/12/2006, il Direttore Sociale, verificata la mancanza di personale dipendente da destinare alle seguenti attività della Direzione Sociale e del Dipartimento Sviluppo e Sussidiarietà ASSI in ambito socio-sanitario e socio-assistenziale:

- monitoraggio dell'utilizzo delle risorse regionali, erogate per prestazioni in ambito socio-sanitario e socio-assistenziale, attraverso la gestione amministrativa integrata con l'implementazione di strumenti informatici dedicati ed idonei all'efficace controllo della corretta allocazione delle risorse;
- controllo della raccolta e della completezza della documentazione necessaria al soddisfacimento del debito informativo agli Enti Istituzionali in ambito socio-sanitario e socio-assistenziale e verifica dell'invio della documentazione nel rispetto della tempistica con controllo dell'avvenuta ricezione da parte degli Enti richiedenti;
- il mantenimento ed implementazione del Sistema di Gestione per la Qualità;
- Supporto per lo sviluppo della comunicazione istituzionale attraverso il portale aziendale e relativi aggiornamenti;
- Realizzazione del supporto amministrativo/informatico relativo alle attività di organizzazione di meeting e di pubblicazioni nell'ambito del sistema socio-sanitario e socio-assistenziale della provincia di Varese.

In riferimento alle sopra citate attività si individua il seguente consulente quale candidato idoneo a svolgere le attività in oggetto, avendo verificato per lo stesso la corrispondenza della qualificazione professionale con quanto richiesto dagli obiettivi specifici e tenuto conto dell'esperienza professionale vantata nella materia oggetto dell'incarico:

Cognome Nome	Tipo contratto	Sede	Ore	Periodo
Denaro Giuseppe	Co.co.co.	Dipartimento Sviluppo Sussidiarietà ASSI	468	02/01/08 31/03/08

Il Direttore Sociale
Dr. Lucas Maria Gutierrez

**REGIONE LOMBARDIA
AZIENDA SANITARIA LOCALE - A.S.L.
DELLA PROVINCIA DI VARESE**

**CONTRATTO DI COLLABORAZIONE COORDINATA E
CONTINUATIVA (ex art. 32 L. 248/2006) CON IL SIG. DENARO
GIUSEPPE IN QUALITA' DI AMMINISTRATIVO CON
COMPETENZE INFORMATICHE.**

Tra l'Azienda Sanitaria Locale della Provincia di Varese con sede in Varese -
Via O.Rossi n. 9, Codice Fiscale n. 02413470127, di seguito denominata
Azienda,

rappresentata:

dal Direttore Generale Dr. Pierluigi Zeli che agisce in esecuzione del
provvedimento deliberativo n. del

e

il Sig. Denaro Giuseppe nato a Torre del Greco (Na) il 23/05/1969 e
residente a Travedona Monate (Va) in Via I Maggio, 273 Codice Fiscale
DNRGPP69E23L259G, di seguito denominato Collaboratore,

PREMESSO

- che l'Azienda per il tramite del Dipartimento Sviluppo e Sussidiarietà - ASSI ha individuato un obiettivo di monitoraggio e controllo, continuo e perdurante delle unità d'offerta ed a supporto della Direzione Sociale attraverso l'implementazione di strumenti informatici idonei;
- che per tali motivi e tenuto conto che non è disponibile personale dipendente sufficiente a svolgere le attività richieste, l'Azienda ha deciso di individuare un Collaboratore esterno ed accentrare su quest'ultimo il compito di realizzazione degli obiettivi prefissati;
- che il Collaboratore si è reso disponibile a prestare stabilmente la propria collaborazione per lo svolgimento delle prestazioni professionali indicate a favore dell'Azienda;

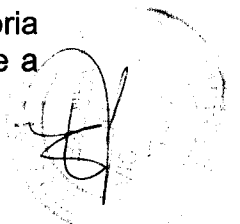

- che le parti sono concordi nello stipulare un contratto di collaborazione coordinata e continuativa senza vincolo di subordinazione avente ad oggetto una prestazione d'opera sottoposta alle norme di cui al Titolo III del Libro V del Codice Civile.

si conviene e stipula quanto segue:

Art. 1 Conferimento incarico

L'Azienda conferisce incarico al Collaboratore il quale accetta di prestare la propria collaborazione avente per oggetto l'attività di tipo amministrativo con competenze informatiche utile ad assicurare il raggiungimento degli obiettivi quali:

- il mantenimento e potenziamento delle attività informatico-gestionali esistenti per il miglioramento dei processi amministrativi connessi alle attività della Direzione Sociale mediante implementazione di cruscotto direzionale informativo per il monitoraggio delle unità d'offerta socio-sanitarie e socio-assistenziali;
- il mantenimento ed implementazione del Sistema di Gestione per la Qualità;
- Supporto per lo sviluppo della comunicazione istituzionale attraverso il portale aziendale e relativi aggiornamenti;
- Realizzazione del supporto amministrativo/informatico relativo alle attività di organizzazione di meeting e di pubblicazioni nell'ambito del sistema socio-sanitario e socio-assistenziale della provincia di Varese.

L'incarico dovrà essere espletato entro un monte ore totale di 468.

Le prestazioni professionali verranno eseguite senza vincolo di subordinazione e con l'autonomia connessa allo specifico oggetto dell'incarico ma dovranno essere coordinate in base alle necessità ed alle esigenze organizzative dell'Azienda.

Il Collaboratore concordemente con l'Azienda – e/o con i referenti dallo stesso indicati – stabilisce le modalità di espletamento delle attività legate all'obiettivo da realizzare e le fasce orarie entro cui operare per la realizzazione della parte da espletare in collaborazione con i dipendenti dell'Azienda.

L'Azienda metterà a disposizione del Collaboratore l'organizzazione necessaria per espletamento dell'incarico. Il Collaboratore, pur con l'autonomia connessa allo specifico oggetto professionale della prestazione richiesta, dovrà coordinarsi con il personale e gli uffici preposti dell'Azienda, al fine di permettere e garantire il regolare svolgimento delle attività così come previste dal contratto.

Art. 2 Natura dell'incarico

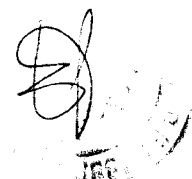
A handwritten signature in black ink is located in the bottom right corner of the page. Below the signature, there is a circular stamp, partially obscured, which appears to contain some text or a logo.

L'incarico ha natura di collaborazione coordinata e continuativa e viene conferito ai sensi e per gli effetti degli artt. 2222 – 2229 e seguenti del Codice Civile, trattandosi di prestazioni professionali di opera e/o di natura intellettuale, senza vincolo di subordinazione e con possibilità di prestare l'attività all'interno della sede dell'Azienda;

Il Collaboratore compatibilmente con gli impegni assunti con il presente contratto e con le dichiarazioni nello stesso rese, sarà libero di prestare anche in favore di terzi la propria attività;

Il Collaboratore dichiara di non avere in corso rapporti con altri enti e/o istituzioni e/o soggetti privati che possano costituire causa di incompatibilità o conflitto di interessi con l'attività dell'Azienda e si impegna a darne notizia immediata all'Azienda stesso qualora la causa di incompatibilità o conflitto di interessi dovesse verificarsi in futuro, pena l'immediata risoluzione del contratto e fatto salvo l'eventuale risarcimento dei danni.

Art. 3 Obiettivi specifici dell'incarico

Gli obiettivi del presente incarico sono l'implementazione di strumenti informatici per l'assolvimento del debito informativo regionale mediante trattamento dei dati inviati dalle unità d'offerta socio-sanitarie e socio-assistenziali; in particolare 1) il mantenimento e potenziamento delle attività informatico-gestionali esistenti per il miglioramento dei processi amministrativi connessi alle attività della Direzione Sociale mediante implementazione di cruscotto direzionale informativo per il monitoraggio delle unità d'offerta socio-sanitarie e socio-assistenziali;

2) il mantenimento ed implementazione del Sistema di Gestione per la Qualità; 3) Supporto per lo sviluppo della comunicazione istituzionale attraverso il portale aziendale e relativi aggiornamenti; 4) Realizzazione del supporto informatico relativo alle attività di organizzazione di meeting e di pubblicazioni nell'ambito del sistema socio-sanitario e socio-assistenziale della provincia di Varese.

La verifica periodica di regolare esecuzione del lavoro svolto dal collaboratore verrà effettuata dal Responsabile di U.O. o suo delegato, sulla base di relazioni redatte dal collaboratore con scadenza mensile e relazione finale al termine del periodo di incarico.

Art. 4 Durata dell'incarico

Il presente incarico decorre dall'02/01/2008 con scadenza fissata al 31/03/2008, salvo risoluzione anticipata di uno dei contraenti secondo quanto indicato successivamente.

Il presente contratto potrà essere risolto anticipatamente dalle parti prima della naturale scadenza ed in qualsiasi momento, mediante lettera raccomandata r.r. con preavviso di 30 (trenta) giorni.

Alla scadenza naturale fissata nel 31/03/2008 il contratto si intenderà automaticamente risolto, senza bisogno di comunicazione alcuna;

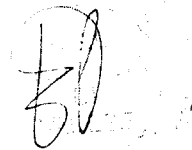

In aggiunta a quanto stabilito in precedenza ed ai sensi e per gli effetti dell'art. 1456 del C.C., le parti concordano le seguenti clausole risolutive espresse:

- Comportamenti che creino pregiudizio al fine del raggiungimento degli obiettivi prefissati;
- Interruzione dell'attività prevista dal programma di lavoro senza giustificato motivo;
- Danni ai beni dell'Azienda per colpa lieve o grave;
- Ingiustificate violazioni del programma di lavoro .

Le clausole indicate determineranno la risoluzione del presente disciplinare nel momento in cui la parte interessata dichiarerà di avvalersene, comunicando tale volontà all'altra parte con lettera raccomandata r.r. In tali casi la risoluzione del disciplinare avverrà dalla data di ricevimento della comunicazione, senza termini di preavviso.

La risoluzione anticipata del contratto comporterà il pagamento al Collaboratore del servizio effettivamente prestato;

Il presente contratto non è tacitamente rinnovabile.

Art. 5 Compenso

In relazione all'incarico oggetto del presente contratto le parti concordano un compenso lordo onnicomprensivo pari a euro 8.572,41.

Sulla base dello stato di avanzamento del raggiungimento degli obiettivi indicato nella relazione mensile del Collaboratore verrà corrisposto mensilmente un compenso per le prestazioni rese dal Collaboratore;

Il compenso costituente il corrispettivo delle prestazioni di collaborazione coordinata e continuativa rese dal Collaboratore è escluso ai fini IVA ex art. 5 D.P.R. 633/72;

Eventuali spese sostenute dal compimento effettivo delle prestazioni fuori sede, preventivamente richieste e/o autorizzate dall'Azienda, saranno rimborsate secondo il vigente regolamento aziendale.

Il Collaboratore, nei giorni in cui presta la sua opera potrà avvalersi del servizio meridiano di mensa dell'Azienda alle condizioni ed alle tariffe stabilite annualmente per il personale esterno (operatori non dipendenti);

Sarà onere dell'Azienda assicurare il Collaboratore all'INAIL, secondo le disposizioni di legge relative ai rapporti di natura coordinata e continuativa. L'iscrizione all'INPS si intende a carico del suddetto Collaboratore mentre l'Azienda effettuerà le ritenute ed i versamenti previsti dalla normativa vigente.

Si da atto che l'Azienda risulta coperto da apposita polizza assicurativa per quanto riguarda danni derivanti da responsabilità civile verso terzi;



Art. 6 Controversie

In caso di controversie le parti eleggono la competenza esclusiva del Foro di Varese;

Le spese inerenti la presente convenzione per bollo, registrazioni, imposte, tasse e quant'altro si intendono, se dovute, senza esclusione alcuna, a carico dell'Azienda;

Il presente contratto sarà soggetto a registrazione solo in caso d'uso, a tassa fissa, per il combinato disposto degli artt. 5 e 38 DPR n. 634/72 e successive modificazioni e integrazioni;

Le prestazioni del Collaboratore di cui al presente incarico sono di natura "parasubordinata" e non comportano instaurazione di rapporto di impiego con l'Azienda ed escludono l'iscrizione del Collaboratore nell'organico dell'Azienda (ex artt. 2230 e seguenti del C.C.) e nei ruoli nominativi regionali del personale del S.S.N. (ex art. 6 bis legge 18.03.1993 n. 67);

Con la sottoscrizione del presente incarico, redatto in duplice originale, il Collaboratore si dichiara a conoscenza delle leggi e delle disposizioni che regolano la materia, nonché delle proprie responsabilità civili e penali. Il Collaboratore è altresì obbligato al rispetto delle norme che regolamentano gli accessi ai documenti amministrativi e al trattamento dei dati personali e/o sensibili. Il Collaboratore non potrà in nessun modo utilizzare per fini personali le informazioni di cui verrà a conoscenza durante lo svolgimento dell'attività presso l'Azienda.

Letto, confermato e sottoscritto

Varese, _____ prot. n. _____

Per l'A.S.L.

IL DIRETTORE GENERALE
Dr. Pierluigi Zeli

IL COLLABORATORE
Sig. Giuseppe Denaro

A norma dell'art. 1341 c.c., le parti, previa lettura delle clausole di cui al presente contratto e rilettura di quelle di cui agli artt. 2, 4, 5 e 6, dichiarano espressamente di approvarle.

Varese, _____

IL DIRETTORE GENERALE
Dr. Pierluigi Zeli

IL COLLABORATORE
Sig. Giuseppe Denaro

